Proceso de aprobación de trabajos de tesis Maestría en Dirección

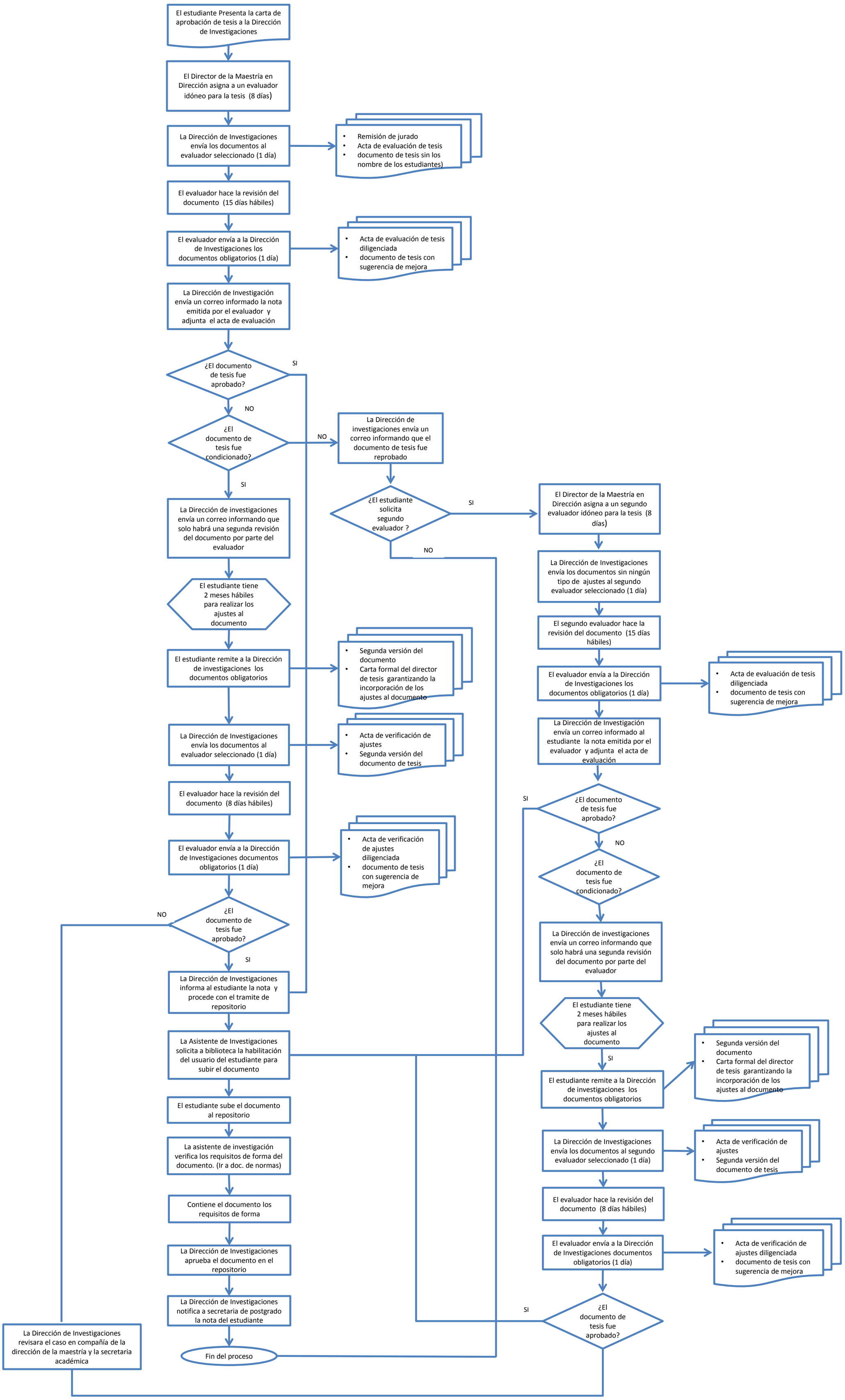
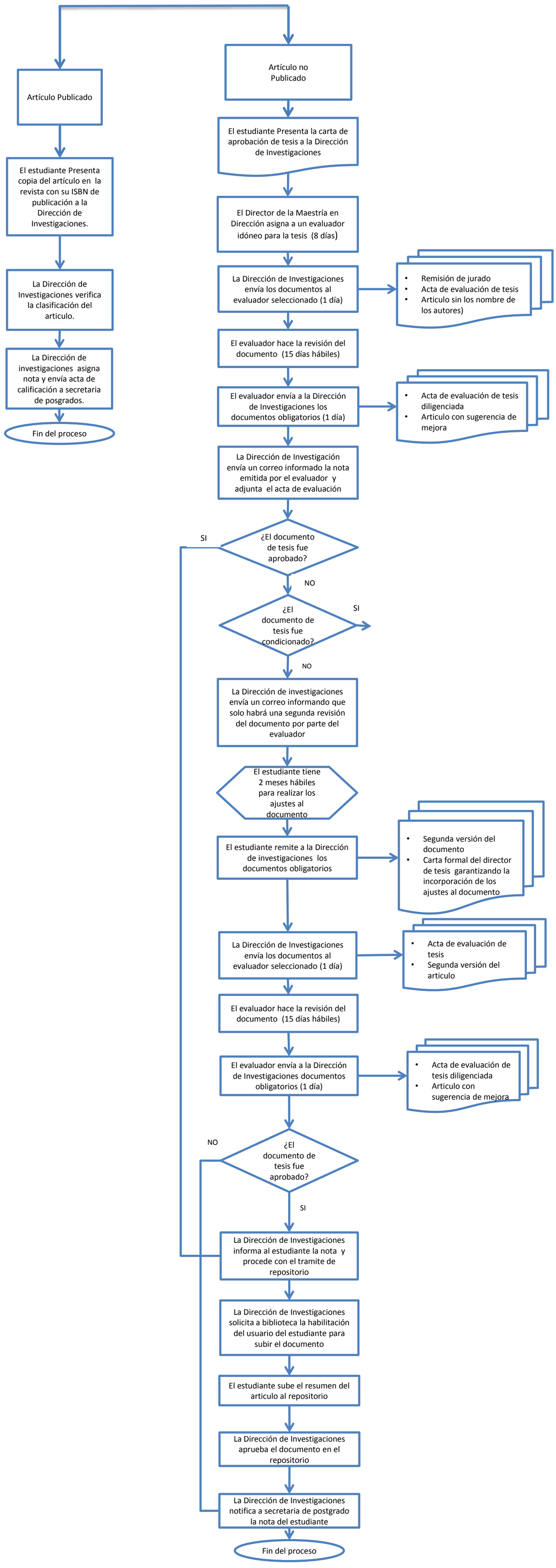
Proceso de aprobación de trabajos de tesis
Maestría en Dirección (Artículos)