



Universidad del  
**Rosario**

Escuela de  
Ciencias Humanas



**Rosario**  
ENGLISH  
AREA



# **Oferta de servicios para estudiantes de posgrado 2024**

# ESPACIOS GRATUITOS DE PRÁCTICA

## Talleres de inglés con propósitos específicos

English Area ofrece talleres prácticos sin costo para mejorar las habilidades expresión oral en inglés para desenvolverse en escenarios académicos o en el ámbito laboral. Los talleres se dictan en la modalidad de encuentro remoto sincrónico con profesores de English Area, y están dirigidos especialmente a estudiantes de posgrado, docentes e investigadores Rosaristas con nivel básico A2 de inglés que requieran práctica en este campo.

### Talleres de expresión oral en el ámbito académico:

El contenido de los talleres aborda la discusión sobre el registro formal e informal de la lengua, el análisis de la información, los debates, las palabras frecuentemente mal pronunciadas, entre otras temáticas.



### Talleres de expresión oral en el ámbito laboral:

Además de mejorar la fluidez y la pronunciación, estos talleres ayudan a desarrollar habilidades comunicativas específicas para realizar presentaciones cortas (tipo pitch), narrar conclusiones de una reunión e interactuar de manera telefónica a nivel profesional.

[Click aquí para mayor información](#)

## Tutorías colectivas para la preparación de exámenes internacionales

El propósito de estas tutorías es conocer y practicar la estructura general de diversos tipos de exámenes internacionales, la tipología de los ejercicios más comunes por habilidad y diferentes estrategias metodológicas para desarrollarlos. Estos espacios son dirigidos por profesores de English Area. Cada sesión dura 60 min. y se enfoca en una habilidad específica.





[Click aquí para mayor información](#)



Síguenos en redes sociales para enterarte de la programación de estas actividades y de nuestros servicios.

 @rosario\_english\_area

 @rosarioenglisharea

 +57 302 663 65 93

## Rosario English Test (RET)

El Rosario English Test es el examen interno de inglés diseñado y realizado por English Area, con el cual se puede validar el nivel B1 o B2 de inglés para cumplir con el requisito de idioma exigido por la universidad. El RET evalúa el dominio en las cuatro habilidades lingüísticas, y su escala de evaluación y nivel de exigencia están totalmente alineadas con el Marco Común Europeo de Referencia para las Lenguas (MCER).

La prueba tiene una duración de 2 horas 20 minutos y se realiza en dos momentos:  
1. Presencial en el campus universitario - Parte escrita (Reading, Listening, Writing)  
2. En acceso remoto a través Zoom - Entrevista con evaluador (Speaking)

Valor año 2024: \$120.000 COP. Esta tarifa es exclusiva para estudiantes Rosaristas.

English Area organiza talleres prácticos de preparación para este examen en los cuales se explica su metodología y se profundiza en todos los aspectos de esta evaluación.



[Click aquí para mayor información](#)

## Servicio de Asesoría Académica

English Area ofrece asesoría académica para orientar al público estudiantil Rosarista sobre todos los servicios disponibles para desarrollar y fortalecer sus competencias en inglés durante el posgrado. El propósito de la asesoría es ayudarles a los estudiantes a trazar una ruta personalizada de formación en inglés como parte de sus estudios, que les permita aprovechar al máximo las oportunidades de internacionalización que les ofrece la Universidad a través de sus respectivos programas académicos.

La asesoría consiste en una entrevista, ya sea presencial o en acceso remoto. Para poder recibir la asesoría, es necesario realizar primero la prueba diagnóstica ([aquí Placement Test](#)) para determinar el nivel de dominio del inglés que será el punto de partida del proceso individual de formación.

El servicio de asesoría académica está disponible desde el inicio del semestre académico y se requiere inscripción previa a través del correo electrónico [englisharea@urosario.edu.co](mailto:englisharea@urosario.edu.co).

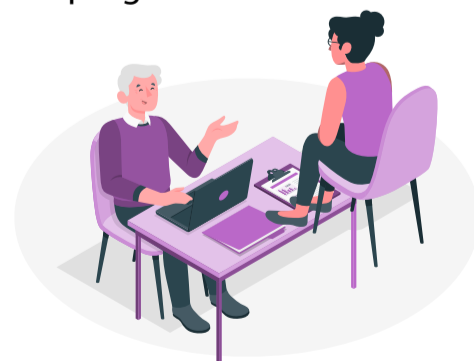

## Contacto

Horario de atención: Lunes a viernes : 7:00 am - 4:00 pm

Canal de comunicación según tipo de consulta

### Cursos y examen RET:

- Rosario English Test (RET)
- Cursos de inglés: horarios, salones, procesos de registro.

Contáctanos via correo electrónico:

 [englisharea@urosario.edu.co](mailto:englisharea@urosario.edu.co)

### Espacios de práctica gratuitos:

- My English Pal
- Tutorías y talleres colectivos

Síguenos/ contáctanos en:

 @rosario\_english\_area

 @rosarioenglisharea

 +57 302 663 65 93.

