



Universidad del
Rosario

DIRECTORIO

Entidades de atención a mujeres migrantes provenientes de Venezuela





**ENTIDADES Y ORGANIZACIONES
EN COLOMBIA**

SALUD

Entidad	Teléfono	Dirección	Correo	Página Web
Ministerio de Salud y Protección Social	Conmutador: +57(1) 330 5000	Carrera 13 No. 32-76 piso 1, Bogotá.	Petición en línea: https://www.minsalud.gov.co/atencion/Paginas/Solicitudes-sugerencias-quejas-o-reclamos.aspx	www.minsalud.gov.co
	En Bogotá: +57(1) 589 3750			
Cruz Roja Colombiana	Línea de atención: + 57 (1) 437630 Línea de emergencias: 123	Avenida Carrera 68 No. 68 B - 31 Bogotá - Colombia	http://www.cruzrojacolombiana.org/conozca-la-cruz-roja/contacto	www.cruzrojacolombiana.org/

ACCESO A LA JUSTICIA

Entidad	Teléfono	Dirección	Correo	Página Web
Fiscalía General de la Nación	<p>Línea nacional gratuita</p> <p>(01 8000 9197 48)</p> <p>Bogotá 570 2000 (#7);</p> <p>Conmutador: 57(1) 570 20 00 - 57(1) 414 90 00</p> <p>Línea gratuita denuncias penales 018000 916111 o 57(1) 414 91 37</p> <p>Línea gratuita casas de justicia 018000 916999 ó 57(1) 570 2025</p> <p>Línea gratuita NN's y desaparecidos 018000 910726.</p> <p>Desde celular: 122.</p>	Diagonal 22B No. 52-01 (Ciudad Salitre)	pqrs@fiscalia.gov.co	<p>www.fiscalia.gov.co/</p> <p>Si se trata de hurto, estafa, falsedad en documento público y privado, delitos informáticos, material con contenido de explotación sexual infantil y extorsión, puede denunciar al través del sistema de denuncia virtual:</p> <p>https://adenunciar.policia.gov.co/adenunciar/Login.aspx?ReturnUrl=%2fadenunciar%2fdefault.aspx</p>



PROTECCIÓN A LA NIÑEZ

Entidad	Teléfono	Dirección	Correo	Página Web
Instituto Colombiano de Bienestar Familiar (ICBF)	PBX: 0314377630 Línea de protección de niños, niñas y adolescentes: 141 Línea gratuita: 01 8000 91 80 80	Sede de la Dirección General en Avenida Carrera 68 No. 64C - 75 - Bogotá, Colombia.	atencionalciudadano@icbf.gov.co	www.icbf.gov.co



REGULARIZACIÓN DE LA SITUACIÓN MIGRATORIA

Entidad	Teléfono	Dirección	Correo	Página Web
Ministerio de Relaciones Exteriores	+57(1) 3814000 Línea gratuita nacional: 01 8000 938 000 Línea gratuita nacional Quejas y Reclamos: 01 8000 979 899	Calle 10 No. 5-51 Bogotá D.C. Avenida 19 No. 98-03, Edificio Torre 100. Bogotá Calle 53 No. 10-60/46, Piso 2. Bogotá	contactenos@cancilleria.gov.co	www.cancilleria.gov.co
Migración Colombia	Centro de Contacto Ciudadano: +57(1) 6055-454 Línea Nacional Gratuita: 018000510454	Avenida Calle 26 No. 59-51, Edificio Argos, Torre 3 Piso 4, Bogotá.	servicio.ciudadano@migracioncolombia.gov.co	migracioncolombia.gov.co
Registraduría Nacional del Estado Civil	Conmutador: +57(1) 220 2880	Avenida Calle 26 No. 51-50 - CAN (Bogotá - Colombia) CAIC Centro de Atención e Información al Ciudadano Carrera 7 No. 16- 49 Edificio Córdoba, Bogotá.	Petición en línea: https://wsp.registraduria.gov.co/contactenos/	www.registraduria.gov.co



TRABAJO



Entidad	Teléfono	Dirección	Correo	Página Web
Ministerio de Trabajo	Bogotá (57-1) 3 77 99 99 Opción 2 Línea nacional gratuita 018000 112518 Celular: 120	Bogotá, Carrera 7 No. 32-63	solicitudinformacion@mintrabajo.gov.co	www.mintrabajo.gov.co
Unidad administrativa especial del servicio público de empleo (UAESPE).	+57(1)7560009 Opción 1.	Carrera 69 No. 25 B - 44 Piso 7, Bogotá.	atencionalciudadano@serviciodeempleo.gov.co	www.unidad.serviciodeempleo.gov.co

EDUCACIÓN



Entidad	Teléfono	Dirección	Correo	Página Web
Ministerio de Educación Nacional	Línea gratuita fuera de Bogotá: 01- 8000 - 910122. Línea Bogotá +57 (1) 3078079. Conmutador: +57 (1) 2222800. Línea gratuita nacional para soporte técnico en temas relacionados con sistemas de información: 01-8000-510258	Calle 43 No. 57 - 14. Centro Administrativo Nacional, CAN, Bogotá.	atencionalciudadano@mineduccion.gov.co	www.mineduccion.gov.co
Servicio Nacional de Aprendizaje	+57(1) 5461500 Atención al ciudadano: Bogotá (57 1) 5925555 Línea gratuita y resto del país 018000 910270	Calle 57 No. 8 - 69 Bogotá D.C. (Cundinamarca), Colombia	servicioalciudadano@sena.edu.co	www.sena.edu.co

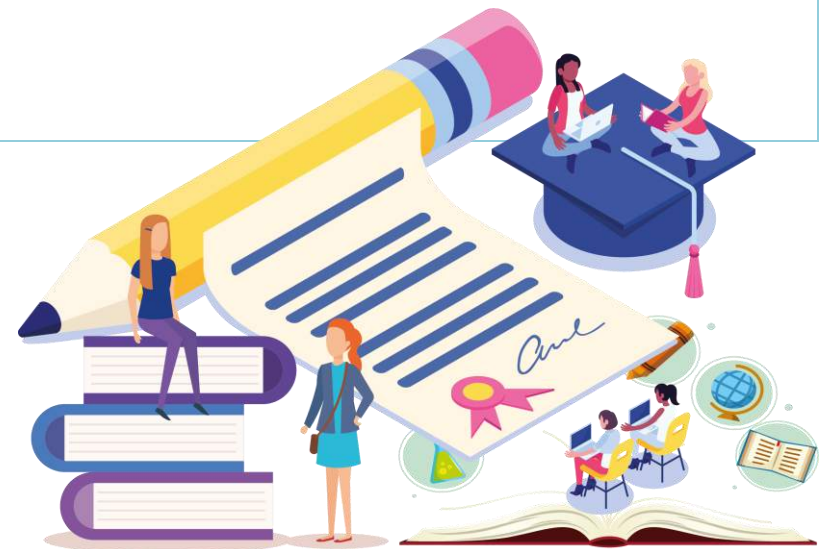

SEGURIDAD

Entidad	Teléfono	Dirección	Correo	Página Web
Policía Nacional	+57(1) 5159111 / 9112 018000 910 112 Línea para atención a víctimas de violencia: 155 Línea de atención a urgencias: 123	Carrera 59 No. 26-21, Bogotá	lineadirecta@policia.gov.co	www.policia.gov.co
Unidad nacional de gestión del riesgo de desastre	+57(1) 5529696 Línea de atención: 01 8000 11 32 00	Avenida Calle 26 No. 92-32 Edificio Gold 4 - piso 2, Bogotá, Colombi	contactenos@gestiondelriesgo.gov.co	www.portal.gestiondelriesgo.gov.co/



ATENCIÓN A RETORNADAS

Entidad	Teléfono	Dirección	Correo	Página Web
Centros de Referenciación y Oportunidades para el Retorno	Líneas de atención al ciudadano: Bogotá: +57 (1) 3826999 Número gratuito nacional: 01 8000 938 000	Carrera 6 No. 9-46, Bogotá. Sede Cancillería Colombiana.	colombianosune@cancilleria.gov.co	www.cancilleria.gov.co



ASISTENCIA Y PROTECCIÓN A DERECHOS EN GENERAL

Entidad	Teléfono	Dirección	Correo	Página Web
Defensoría del Pueblo	+57 (1) 314 73 00	Carrera 9 No. 16-21- Bogotá	atencionciudadano@defensoria.gov.co	www.defensoria.gov.co
Alto Comisionado de la ONU para Refugiados	+57 (1) 5463666 Bogotá	Calle 71 No. 12-25, Bogotá	colbo@unhcr.org	www.acnur.org
Consejo Noruego para los Refugiados	+57 (1) 3171481	Carrera 9 No. 81A - 26 Piso 8, Bogotá.	co.nrc@nrc.no	www.nrc.org.co/
Fundación de Atención al Migrante	+57 (1) 905 48 34 / 420 21 42	Calle 17 No. 68 – 75, Bogotá.	famig@arquibogota.org.co	www.famig.arquibogota.org.co
Fundación Bethany Global	Cel: 320 802 68 99	Calle 54 No. 35 - 72	smatarrazzo@bethany.org	www.bethany.org
Fundación Sion	+57 (1) 6817996 3002899700- 3008211696	Carrera 95 No 130 -47 Bogotá (Colombia)	N/A	www.fundacion-sion.wixsite.com/
FUNDACOLVEN	+57 (1)7018649	Calle 140 # 13-22, local 101, Cedritos, Bogotá – Colombia	asistente@fundacolven.org	www.fundacolven.org/



**ENTIDADES Y ORGANIZACIONES
EN BOGOTÁ D.C.**

1 ATENCIÓN ESPECIAL PARA MUJERES

Entidad	Teléfono	Dirección	Correo / Página web	Localidad
Bethany Global	6565515	Calle 54 No. 35 - 72	www.bethany.org/global smatarrazzo@bethany.org	Teusaquillo
Casa de Igualdad de Oportunidades para Mujeres	3169092	Carrera 7 F No. 155 - 77 Barrio Barrancas	ciousaquen@sdmujer.gov.co	Usaquén
	3599555	Carrera 10 No. 54 A - 72 Barrio Chapinero Central	ciochapinero@sdmujer.gov.co	Chapinero
	3169097 - 3169001 Ext 1701	Calle 9 No. 3 - 11 Barrio Candelaria	ciocandelaria@sdmujer.gov.co	Candelaria
	4399997	Calle 18 No. 3 - 06 Oficina 201 Piso 2 Barrio Veracruz	ciosantafe@sdmujer.gov.co	Santa Fe
	5553098 5553029	Carrera 29 No. 1 D - 38 Barrio Santa Isabel	ciomartires@sdmujer.gov.co	Mártires
	3599539	Carrera 11 No. 8 - 69 Sur Barrio Ciudad Berna	cioantonionarino@sdmujer.gov.co	Antonio Nariño



3599502	Carrera 8 A No. 30 D – 28 Sur Barrio La Serafina	ciosancristobal@sdmujer.gov.co	San Cristóbal
3599505	Carrera 10 A No. 90 A – 21 Sur Barrio Chuniza	ciousme@sdmujer.gov.co	Usme
3599544	Carrera 36 Bis No. 64 – 10 Sur Barrio Candelaria 1 Sector	ciociudadboivar@sdmujer.gov.co	Ciudad Bolívar
3599505	Carrera 10 A No. 90 A – 21 Sur Barrio Chuniza	ciosumapaz@sdmujer.gov.co	Sumapaz
3599543	Carrera 14 Sur No. 31 D – 13 Barrio Quiroga	ciorafaeluribeuribe@sdmujer.gov.co	Rafael Uribe Uribe
3599514	Diagonal 45 B Sur No. 52 A – 82 Barrio Venecia	ciotunjuelito@sdmujer.gov.co	Tunjuelito
3599501	Carrera 31 No. 25 B – 53 Barrio Gran América	cioteusaquillo@sdmujer.gov.co	Teusaquillo



3169098	Transversal 87 A No. 59 – 10 Sur Barrio Bosa Nova	ciobosa@sdmujer.gov.co	Bosa
3599524	Calle 67 B No. 63 – 28 Barrio J. J. Vargas	ciobarriosunidos@sdmujer.gov.co	Barrios Unidos
3599542	Calle 3 No. 53 B – 66 Barrio Colonia Oriental	ciopuentearabda@sdmujer.gov.co	Puente Aranda
3599500	Calle 21 A No. 96 C – 57 Barrio Villemar – El Carmen	ciofontibon@sdmujer.gov.co	Fontibón
3169099	Carrera 78 K No. 33 A – 24 Sur Barrio Kennedy Centro	ciokennedy@sdmujer.gov.co	Kennedy
3599523	Carrera 90 A No. 145 – 60 Barrio Suba Centro	ciosuba@sdmujer.gov.co	Suba
3599515	Carrera 71 B No. 52 A – 40 Barrio Normandía	ciengativa@sdmujer.gov.co	Engativá



Casa de Tod@s	5557494 3169001 Ext. 2201	Calle 24 No. 19A – 36 Barrio Samper Mendoza	servicioalaciudadania@sdmujer.gov.co	Mártires
Casa refugio para mujeres víctimas de violencia 3169001 Ext. 1035 – 1041				
Centro Integral de Atención al Migrante	3279797	Calle 35 No 21 -19		Teusaquillo
Centros Locales de Atención a Víctimas (CLAV)	3813000 Ext 4624 346 1716	Calle 63 No. 15 – 58 Barrios Unidos	http://www.victimabogota.gov.co/transparencia/atencion-ciudadano/centros-locales-atenci%C3%B3n-v%C3%ADctimas-clav	Chapinero
	3813000	Calle 22 Sur No. 14 A- 99	http://www.victimabogota.gov.co/transparencia/atencion-ciudadano/centros-locales-atenci%C3%B3n-v%C3%ADctimas-clav	Rafael Uribe Uribe
	3813000 Ext. 4628	Calle 69 A Sur No. 92 – 47 Metrovivienda	http://www.victimabogota.gov.co/transparencia/atencion-ciudadano/centros-locales-atenci%C3%B3n-v%C3%ADctimas-clav	Bosa
	4280012	Calle 22 C # 68 F – 3 Terminal Módulo 5 Of. 103	http://www.victimabogota.gov.co/transparencia/atencion-ciudadano/centros-locales-atenci%C3%B3n-v%C3%ADctimas-clav	Fontibón
	3813000 Ext. 4631	Calle 44 D Sur No. 72 – 13 Sevillana	http://www.victimabogota.gov.co/transparencia/atencion-ciudadano/centros-locales-atenci%C3%B3n-v%C3%ADctimas-clav	Kennedy
	3813000 Ext. 4623 4520065	Carrera 87 No. 5 B – 21 Patio Bonito		



	3813000 Ext. 4627	Transversal 126 No. 13 – 32 La Gaitana	http://www.victimasbogota.gov.co/transparencia/atencion-ciudadano/centros-locales-atenci%C3%B3n-v%C3%ADctimas-clay	Suba
	3813000	Transversal 113 B No. 66 – 51	http://www.victimasbogota.gov.co/transparencia/atencion-ciudadano/centros-locales-atenci%C3%B3n-v%C3%ADctimas-clay	Engativá
Comisaría de Familia	6702367 – 6702419 3045905430	Calle 159 No. 7 F – 28 Autopista Norte No.159 A-82 Piso 3		Usaquén
Línea 195				
• Línea gratuita de atención ciudadanía 01 8000 127 007	3459765 - 3459765 - 3045905428	Calle 45 No. 13 – 16 Piso 2 Casa de Justicia		Chapinero
	3280921 – 3045914693	Carrera 2 No. 4 – 10 Barrio Lourdes		Candelaria
	2435271 - 2824956 Ext. 1464 Cel: 3045905427	Calle 15 No. 13 – 86 Piso 2		Santa Fe
	3808330 Ext 67751	Carrera 21 No. 14 – 75		Mártires
	2390605 - 2390666 Ext. 1452 Cel: 304 590 54 00	Avenida 1°de Mayo No.1-40 sur		Antonio Nariño



3644866 -
3644920 Cel:
3045905426

Avenida 1 de Mayo
No. 1 – 40 sur

San Cristóbal

3670905 Cel: 304
590 54 25

Calle 31 C Sur No. 3
– 67 Este Casa de
Justicia Bello
Horizonte

7182352 -
7182353 -
7175099 Cel: 304
591 46 92

Transversal 73 No.
70 A – 04 Sur Sierra
Morena Casa de
Justicia

Ciudad Bolívar

7910652 Cel: 304
591 46 90

Diagonal 62 No. 20 F
- 20 Sur Piso 2
Complejo
Administrativo y
Judicial Ciudad
Bolívar

2004793 -
7612192 -
3045905423

Calle 137 C Sur # 2
A – 51 Usme Centro
Piso 4

Usme

Carrera 14 # 73 B –
68 Sur Santa Librada



9105604 –
9105577 -
3045914689
Vereda Santa Rosa
Corregimiento
Nazareth Centro de
Servicios

Sumapaz

3045914694 –
3666554 -
3663916- 3661917
Calle 32 Sur No.. 23
– 62 Barrio Quiroga

Rafael Uribe Uribe

7135481 -
7135517 -
7135593 -
3045905422
Calle 50 Sur No. 35
– 70 Barrio Fátima

Tunjuelito

3384624 -
3384623 Ext. 1446
Cel: 304 590 53 99
Carrera 17 No. 39 A
– 38

Teusaquillo

7802084-
7802113
3045905412
Carrera 81 D No. 59
A – 59 Sur Barrio
Argelia Casa de
Justicia

Bosa

3045905411 -
7334556
Carrera 100 No. 52 –
24 Sur CDC El
Porvenir

3045905398 -
6308169
Calle 76 No. 53 – 05
Piso 2 Casa de
Justicia

Barrios Unidos

2777119 -
3705285 -
3045905432
Calle 4 No. 31 D 20

Puente Aranda

3045905406 -
2985880
Calle 19 No. 99 – 67
Casa de Justicia

Fontibón



4542717 - Carrera 74 No. 42 G
4542720 Cel: 304 – 52 Sur Lago
590 54 10 Timiza

4545328 Cel: 304 Carrera 87 No. 5 –
590 54 09 41 Patio Bonito
Segundo Sector

4137119 Cel: 304 Calle 8 No. 69 D –
590 54 07 31 Marsella

2645902 Cel: 304 Transversal 73 D
591 46 88 (Av. 1ª de Mayo) No.
38 C – 80 Sur Barrio
Timiza

4545335 Cel: 304 Carrera 87 No. 5 –
590 54 08 41 Patio Bonito
Segundo Sector

3808330 Avenida Boyacá No.
99 – 24

6832131 Cel: 304 Calle 146 B # 90 –
590 53 94 26

6810524 Cel: 304 Carrera 97 # 135 A –
590 53 96 11 Barrio la Chucua

3808330 exts Carrera 143 # 132 A
67720 y 67722 – 45 Barrio Villa
Gloria Lisboa

Kennedy

Suba

20



	<p>2916670 Ext.2214/15/17/06</p> <p>Celular 3045905415</p>	<p>Calle 71 No. 73 A – 44 Piso 2 Barrio Boyacá Real</p>		Engativá
	<p>4424996 – 4316458 - 3045905433</p>	<p>Avenida Calle 72 No. 110 B – 13 Barrio Villa Amalia</p>		
<p>Instituto Colombiano de Bienestar Familiar (ICBF) (Centros Zonales)</p>	<p>57(1) 437 76 30 - 57(1) 324 19 00</p> <p>Ext: 140000 a 140019</p>	<p>Calle 163 A No. 13 B – 50 Barrio Pantanito</p>		Usaquén
	<p>57(1) 324 19 00 - 57(1) 437 76 30</p> <p>Ext: 142000 - 142016 - 142024 - 142115 - 142120</p>	<p>Carrera 16 No. 63 – 81 Barrio Chapinero</p>		Chapinero
	<p>57(1) 437 76 30 - 57(1) 324 19 00</p> <p>Ext: 124000 a la 124014 - 142008</p>	<p>Calle 22 A No.2 – 26 Barrio Germania</p>		Santa Fe
	<p>57(1) 437 76 30 - 57(1) 324 19 00</p> <p>Ext: 148001 a 148017- 148900</p>	<p>Calle 13 No. 31 – 04 Barrio Pensilvania</p>		Mártires



57(1) 437 76 30 - Carrer 6 No. 5B – 04
57(1) 324 19 00 Sur Barrio Villa
Javier

San Cristóbal

Ext: 120000 a la
120018

57(1) 437 76 30 - Av. Boyacá No. 60 A
57(1) 324 19 00 – 23 Sur Barrio San
Francisco

Ciudad Bolívar

Ext: 112000 a
112024

57(1) 437 76 30 - Calle 72 Sur No. 12
57(1) 324 19 00 – 18 Barrio
Barranquillita

Usme

Ext: 129004 a
129023

57(1) 437 76 30 - Carrera 21 No. 24 –
57(1) 324 19 00 18 Sur Barrio Olaya

Rafael Uribe Uribe

Ext: 144000

57(1) 437 76 30 - Carrera 19 A No. 56
57(1) 324 19 00 – 08 Sur Barrio San
Carlos

Tunjuelito

Ext: 128000 a la
128021

2324201 Calle 53 No. 66C-45

Teusaquillo

57(1) 324 19 00 - Calle 65 Sur No. 80
57(1) 437 76 30 C – 56 Barrio Bosa
Centro

Bosa

Ext: 113000 -
113016



57(1) 324 19 00 - Carrera 16 No. 63 -
57(1) 437 76 30 81 Barrio Chapinero

Ext: 142000 -
142016 - 142024 -
142115 - 142120

Barrios Unidos

57(1) 437 76 30 - Calle 23 D No. 100 –
57 (1) 324 19 00 26 Barrio Santander

Ext: 114000 a
114021 - 114023 -
114024

Fontibón

57(1) 437 76 30 - Calle 38 C Sur No.
57(1) 324 19 00 72 A – 12 Barrio
Camilo Torres

Ext: 116000 a
116010 - 116100 a
116109

Kennedy

57(1) 437 76 30 - Avenida Carrera 58
57(1) 324 19 00 No. 128 B – 94
Pisos 2, 3 y 4 Barrio
Las Villas

Ext: 119044 -
119046 - 119050 -
119062 - 119852 -
126000 - 126100 -
126112 - 126608

Suba

57(1) 437 76 30 - Carrera 103 No. 73 -
57(1) 324 19 00 13 Barrio Álamos
Norte

Ext: 130001 a
130008 - 130101 a
130116

Engativá

57(1) 437 76 30 - Centro Especializado
57(1) 324 19 00 Revivir

Teusaquillo



Ext: 149001 a la
149032 y 149035 a
la 149037

(Especializado En
Protección)

Calle 53 No. 66 C -
45

Barrio Salitre Greco

57(1) 437 76 30 -
57(1) 324 19 00

Centro Especializado
(CESPA) (Esp. En
Protección)

Ext: 118000 a
118014 y 118019 -
118020 - 119000 -
119003 - 119004
119009 - 119011 -
119015 - 119017 a
119020 - 119024 -
119025

Calle 12 No. 30 - 35
Piso 3

Barrio Pensilvania

57(1) 437 76 30 -
57(1) 324 19 00

Ext: 119001 -
119002 - 119008 -
119010 - 119016 -
119022 - 119023 -
119026 - 119027

Centro Zonal Creer
(Especializado En
Protección)

Calle 12 No. 30 - 35
Piso 3

Puente Aranda



Barrio Pensilvania

Línea Púrpura **01800112137**

Orientación a mujeres víctimas de violencia 155

Secretaría Distrital de la Mujer 3169001

Av. El Dorado No.
69-79 Edificio
Elemento, Torre 1,
Piso 9

servicioalaciudadania@sdmujer.gov.co



ACCESO A LA JUSTICIA



Entidad	Teléfono	Dirección	Correo / Página web	Localidad
Casa de Justicia	3779595 Ext. 4200	7:00 a.m. - 4:30 p.m.		
	3779595 Ext. 3300	Autopista Norte No. 159 ^a -82		Usaquén
	3779595 Ext: 3600	Calle 45 No. 13 – 16		Chapinero
	3779595 Ext. 4000	Carrera 21 No. 14 - 75		Mártires
	3779595 Ext. 3900	Diagonal 31 C Sur No. 3 – 67 Este		San Cristóbal
	3779595 Ext: 3700	Calle 137 C Sur No. 13 – 51		Usme
	3779595 Ext: 4200	Diagonal 62 Sur # 20 F – 20		Ciudad Bolívar
	3779595 Ext: 4300	Carrera 81 D No. 59 A – 59 Sur		Bosa
	3779595 Ext: 4500	Calle 76 No.53 05		Barrios Unidos
	3779595 Ext: 3500	Calle 19 # 99 – 67		Fontibón
3779595 Ext: 4100	Transversal 73 D Av.1 ^a de Mayo No. 38 C – 80 Sur		Kennedy	

	3779595 Ext: 3400	Carrera 59 No.131 A – 15 Barrio Ciudad Jardin		Suba
	3779595 Ext: 3800	Av. Boyacá No.99 – 24 Barrio Pontevedra		
	3779595 Ext: 4400	Transversal 113 B # No.66 – 54		Engativá
Defensoría del Pueblo	3147300	Cra. 9 #16-21	http://www.defensoria.gov.co	
Estaciones de Policía (Recepción de Denuncias)		Calle 165 No. 8A - 43 San Cristóbal Norte		Usaquén
		Transversal 1 No. 57 - 00		Chapinero
		Carrera 7 No. 4 – 12		
		Carrera 1 No. 18 A – 96 Germania	DENUNCIA VIRTUAL EN:	Candelaria
		Carrera 24 No. 12 – 50		Mártires
		Carrera 24 No.12-50	https://adenunciar.policia.gov.co/adenunciar/Login.aspx?ReturnUrl=%2fadenunciar%2f	Antonio Nariño
		Avenida 1ª de Mayo # 1 – 40 Sur		San Cristóbal
		Av Usme No. 96 A – 97		Usme
		Diagonal 70 No. 54-14 sur		Ciudad Bolívar
		Calle 27 sur No. 24 C - 51		Rafael Uribe Uribe





Transversal 33 No. 48 C –
21 Sur

Carrera 13 No. 39 – 86

Calle 65 J No. 77 N-23

Calle 72 No. 50 – 81

Carrera 39 No. 10-25

Carrera 98 No. 16 B – 50

Calle 26 No. 103 – 09
Aeropuerto

Calle 41 D Sur # 78 N-05

Carrera 92 No.143 – 30

Carrera 98 No. 16B – 50

Diagonal 23 No.69 – 11
Terminal de Transporte

Calle 18A No.1 – 90

URI – Unidad de
Reacción Inmediata

Avenida Carrera 19 No.
29 – 75 BloqUe D Piso 1

UAP – Unidad de
Atención Preprocesal

Calle 133 No.101 C – 09

Tunjuelito

Teusaquillo

Bosa

Barrios Unidos

Puente Aranda

Fontibón

Kennedy

Suba

Engativá

Santa Fe

Fiscalía General de
la Nación 57 (1) 29710000 Ext.
3290-3707

(Recepción de
denuncias) 6826109 - 6924032 -
6710123

fisurubog@fiscalia.gov.co

uriusaquen@gmail.com

fissasbog@fiscalia.gov.co

Usaquén



7694937 - 7694977	UAP - Unidad de Atención Preprocesal Av. Caracas Calle 51 No. 7 – 76 Piso 1	fiscalia.saucbolivarbog@fiscalia.gov.co	Ciudad Bolívar
57 (1) 3647333 Ext. 1401	URI – Unidad de Reacción Inmediata Carrera 40 No. 10 A – 08 Piso 4	fisurijefbog@fiscalia.gov.co	
57 (1) 3754272-2016198-2015854-2015712	CAIVAS – Centro de Atención integral a Víctimas de Violencia Sexual Carrera 33 # 18 – 33 Bloque A Piso 1	fislfsbog@fiscalia.gov.co	Puente Aranda
57 (1) 5188471 Ext. 4054 - 4055	CAPIV – Centro de Atención Integral Penal a Víctimas Calle 19 No. 27 – 09 Paloquemao	piedad.gonzalez@fiscalia.gov.co	
7112036	UAP - Unidad de Atención Preprocesal Carrera 69 No. 36 – 70 Sur	fissakbog@fiscalia.com.co	Kennedy
6826109 - 6924032 - 6710123	UAP - Unidad de Atención Preprocesal Calle 133 No. 101C - 09	fissasbog@fiscalia.gov.co	Suba

57 (1) 4303234-
4302436- 4303096

URI – Unidad de
Reacción Inmediata
Carrera 78 A No. 77 A -
62

uriengativa@gmail.com

Engativá

Personería de Bogotá

3820450

Carrera 7 No. 21-24



ATENCIÓN EN SALUD



Entidad	Teléfono	Dirección	Localidad
Centros de Atención Prioritaria en Salud (CAPS)		Calle 164 No. 7 F – 10 San Cristóbal	Usaquén
		Carrera 18 A No. 187 – 91 Verbenal	
		Calle 66 No. 15 – 41	Chapinero
		Carrera 12 A Este No. 42 – 32 Sur	San Cristóbal
		Carrera 18 C No. 66 A – 55 Sur Vista Hermosa	Ciudad Bolívar
		Carrera 60 A Sur No. 71 F – 59 Ismael Perdomo	
		Transversal 36 No. 59 B – 59 Sur Candelaria	Candelaria
		Carrera 5 No. 33A – 45 CAPS Perseverancia	Santa Fe
		Calle 76 Sur No. 14 – 74	Usme
		Carrera 21 No. 22 – 51 Sur Olaya Calle 35 B Sur No. 25 A – 37 Bravo Páez	Rafael Uribe Uribe

Carrera 12 No. 53 – 90 Sur
Abraham Lincoln

Tunjuelito

Calle 60G Sur No. 18A -33
Meissen

Calle 58 sur No. 19b – 25 San
Benito

Carrera 87 No. 53b 51 sur

Bosa

Calle 65 Sur No. 80H – 44 Bosa
Central

Calle 76 B Sur No. 7 – 64 Betania

Carrera 60 No. 4 – 15 Trinidad
Galan

Puente Aranda

Carrera 78 No. 35 – 21 Sur

Kennedy

Carrera 23 No. 22^a -26 Samper
Mendoza

Mártires

Carrera 92 No. 147 C – 30

Suba

Transversal 126 No. 133-39 –
Gaitana

Carrera 65 No. 103 – 66 CAPS
Fray Bartolomé de las Casas.

Calle 64 C No. 121 – 76 Emaus

Engativá

Transversal 100^a # 80A – 50



Centros de Orientación e Información en Salud (COIS)

2431494	Carrera 14 Bis No. 21- 04, piso 3 Centro de atención integral a la Diversidad Sexual de Género SDIS	Mártires
3705330	Calle 17 Sur No. 19-49	Antonio Nariño
3705477	Alcaldía local Antonio Nariño, Piso 6	
6477656	Avenida 1 de Mayo No. 1-40 Sur Alcaldía local de San Cristóbal	San Cristóbal
	Atención itinerante habitante de calle, acorde con programación intersectorial Bakatá	
3365026	Calle 12 D No. 3-22 Casa Comunitaria la Concordia	Candelaria
2897449	Carrera 2 No. 4- 10 Subdirección Local de integración Social- PAS Lourdes	Santa Fe
3660007 Ext 121	Calle 32 Sur No. 23-62 Alcaldía Rafael Uribe Uribe, Piso 1	Rafael Uribe Uribe
6862034	Calle 146 B No. 90-26 Casa del Deporte	Suba





2870094 Ext 109	Calle 39 B No. 19-30 Alcaldía Local Teusaquillo	Teusaquillo
6709098	Calle 165 No. 7-38 PAS Servita	Usaquén
3486200 Ext 299	Carrera 13 No. 54-74 Alcaldía Local Chapinero	Chapinero
3005563090	Calle 71 No. 73 A 44 Alcaldía Local de Engativa	Engativa
2258580 2250383	Calle 74 A No. 63 - 04 Alcaldía Local Barrios Unidos	Barrios Unidos
3015683735	Calle 18 No. 99-06 Sede Antigua Alcaldía de Fontibón	Fontibón
448-14-00 Ext 8360	Transversal 78K No. 41A- 4 Sur Alcaldía Local de Kennedy	Kennedy
	Carrera 31 D No. 4- 05 Alcaldía Local de Puente Aranda	Puente Aranda
	Carrera 80 K No. 61- 28 Sur Casa de la Participación	Bosa



Calle 91 Sur No. 3 C-34 Este Usme
 Subdirección de Integración Social,
 Localidad Usme

Calle 51 Sur No. 7-35 Tunjuelito
 Alcaldía Local de Tunjuelito

Diagonal 62 Sur No. 20 F-20 Ciudad Bolívar
 Casa de la Justicia, Barrio San Francisco

Atención Itinerante en la Localidad,
 acorde con Programación Intersectorial Sumapaz

Secretaría Distrital de Salud

Teléfono: 3649090

Dirección: Carrera 32 #12-81

Super CADE

Avenida Calle 13 No. 37 - 35 Puente Aranda
 SuperCADE Movilidad

Transversal 113 B No. 66-54 Barrio Engativá
 sabanas del Dorado

Carrera 30 No. 25 - 90 Teusaquillo

Avenida Calle 57 R Sur No. 72 D - Bosa
 12

Avenida Carrera 86 No. 43 - 55 Sur Kennedy

	Carrera 5A No. 30D - 20 Sur	San Cristobal
		Fontibón
	Supercade Social Diagonal 23 No.69A - 55, módulo 5, Local 124	
	Carrera 7 A No. 119 B – 00 Usaquén I	Usaquén
	Carrera 7 No. 165 – 00 Simón Bolívar III	
Unidades de Servicios de Salud USS	Calle 76 No. 21 – 10 Chapinero I	Chapinero
	Carrera 15 No. 1 – 59 Sur Santa Clara III	Antonio Nariño
	Diagonal 39 Sur No. 3 – 20 Este La Victoria III	San Cristóbal
	Carrera 3 Este No. 16 – 72 Sur San Blas II	
	Calle 20 Sur No. 8 A – 58 San Cristóbal	
	Calle 64 C Sur No. 27 – 32 Vista Hermosa I	Ciudad Bolívar
	Calle 60 Sur No. 18 K – 13 Meissen II	
	Carrera 1 A No. 10 – 35 Usme I	Usme





Transversal 44 No. 52 B – 02 Sur Tunjuelito
Tunjuelito II

Transversal 22 No. 47 B – 51 Sur
El Tunal III

Carrera 78 A Bis No. 69 B 76 Sur Bosa
Pablo VI Bosa I

Calle 65 D Sur No. 79 C – 90 Bosa
III

Carrera 104 No. 29 – 41 Fontibón II Fontibón

Calle 100 A No. 80 A 50 Engativá

Avenida 1ª de Mayo No. 75 A – 19 Kennedy
Occidente de Kennedy III

Calle 35 A Sur No. 75 B 17 Sur
Tunjuelito II del Sur I

Av. Ciudad de Cali No. 154 – 48 Suba
Suba II

FORMACIÓN

Entidad	Teléfono	Dirección	Localidad	Entidad
Secretaría de Educación Teléfono: 3241000 Dirección: Avenida El Dorado No. 66-63 Página web: https://educacionbogota.edu.co/portal_institucional/inicio				
SENA Teléfono: 5925555 Dirección: Calle 57 No. 8 - 69 Bogotá D.C				
Secretaria Para El Desarrollo Económico Teléfono: +57 1 3693777 Ext:100 Dirección: Carrera 60 No. 63A – 52 Página web: contactenos@desarrolloeconomico.gov.co www.bogotatrabaja.gov.co				
Kioscos de empleo	3693777 Ext. 320	calle 165 No. 7-52	www.bogotatrabaja.gov.co	Usaquen
	3693777 Ext. 322	calle 32 sur No. 23-62	www.bogotatrabaja.gov.co	Rafael Uribe Uribe
	3693777 Ext. 321	Avenida 1 de mayo No. 1-40	www.bogotatrabaja.gov.co	San Cristóbal
	3693777 Ext. 324	Calle 59 sur No. 18B-07	www.bogotatrabaja.gov.co	Tunjuelito San Benito
	3693777 Ext. 323	Calle 68 D Bis A Sur No. 49 D-70	www.bogotatrabaja.gov.co	Ciudad Bolívar



ENTIDADES Y ORGANIZACIONES TERRITORIALES

1. ASISTENCIA Y PROTECCIÓN DE DERECHOS EN GENERAL

Entidad	Ciudad	Teléfono	Dirección	Correo	Página Web
CORPOMIGRAR	Pereira	3136529000	Carrera 8 # 23-09 Oficina 903	corpomigrar@gmail.com	www.oei.org.c
	Armenia	3148783442	Local 16 –Edificio Bariloche		
CORPODINCO	Cúcuta	(0057) + 75 + 710379	Sede principal- Calle 14 # 1-81 Barrio La Playa – San José de Cúcuta, Colombia.	coordinacion@corprodinco.org – corprodinco@gmail.com	www.corprodinco.org/
	Bucaramanga		Sede sucursal- Carrera 50 No. 29- 03 Piso 2 Barrio Albania- Bucaramanga.		
	Barrancabermeja		Sede sucursal- Calle 53 No. 17-51 Barrio Uribe Uribe- Barrancabermeja,		



Elaborado por:
Grupo & Semillero de Investigación en Derechos Humanos
Facultad de Jurisprudencia



Universidad del
Rosario