



Rosario English Test - RET

Descripción de la prueba

El **RET** para nivel B1 o B2 evalúa el dominio en las cuatro habilidades lingüísticas de acuerdo con los descriptores y escalas de evaluación establecidos por el Marco Común Europeo de Referencia para lenguas (MCER). La prueba tiene una duración de **2 horas 20 minutos** y se realiza en dos momentos, uno presencial en el campus universitario, y otro en acceso remoto. Es requisito realizar primero la parte presencial del examen para poder realizar luego la entrevista en acceso remoto.



	MODO	HABILIDADES LINGÜÍSTICAS	COMPONENTES
Parte 1	Presencial Sede Claustro	Reading (45 minutos)	3 lecturas con preguntas que miden la comprensión lectora a nivel inferencial y deductivo.
		Listening (35 minutos)	4 secciones que evalúan comprensión auditiva a través de conversaciones o monólogos. Los ejercicios evalúan el uso funcional del inglés, por lo que los audios tienen variedad de registros angloparlantes (inglés americano e inglés británico, entre otros)
		Writing (45 minutos)	<ul style="list-style-type: none"> •Redacción de 2 textos académicos (Tipo ensayo, artículo, carta, etc.) •1 ejercicio que evalúa el conocimiento de vocabulario a nivel B1 o B2, según el MCER
Parte 2	Encuentro remoto sincrónico Zoom	Speaking (15 minutos)	Entrevista individual con evaluador, divide en tres secciones: <ul style="list-style-type: none"> •Preguntas generales •Preguntas académicas •Pregunta de profundización académica

Puntajes y criterio de aprobación



El RET evalúa en una escala de 0 a 100, en la cual 70 es el puntaje general mínimo para aprobar el examen. Además del puntaje mínimo general, es necesario aprobar cada habilidad lingüística por separado. Cada habilidad se evalúa en una escala de 0 a 25, se debe obtener mínimo 17 puntos para aprobar las habilidades productivas (Writing, Speaking) y mínimo 18 puntos para aprobar las habilidades receptivas (Reading, Listening).

Preparación para presentar la prueba

Curso de aprendizaje en E- Aula:

English Area ha creado un curso en E-Aulas que cuenta con contenido para los niveles B1 y B2 del RET. Allí se encuentran explicaciones para entender la estructura de la prueba, el tiempo disponible para el desarrollo de cada sección y diferentes recursos para prepararse de manera autónoma.

Links de acceso a los cursos de preparación en E-aulas:

RET B1: [Click aquí](#)

RET B2: [Click aquí](#)

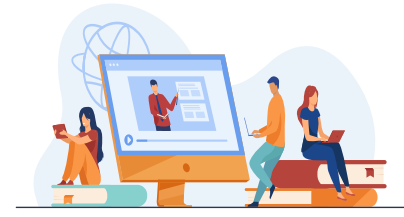

Talleres prácticos:

English Area organizará talleres de preparación para el examen RET B1 y RET B2 con el fin de practicar las habilidades de Writing y Speaking.

Cada sesión es liderada por un profesor de English Area y tiene una duración de 60 minutos. Los talleres se realizan entre semana en modalidad de acceso remoto a través de la plataforma Zoom y tienen un aforo máximo de participantes por lo que se necesita inscripción previa.

Valor de la prueba



El RET en 2024 tiene un valor de \$144.000 COP para la comunidad Rosarista, y un precio especial para estudiantes de pregrado y posgrado de \$120.000 COP. El pago se puede realizar vía online por medios electrónicos.

Calendario

El cronograma de la convocatoria 2024-1 se desarrolla desde finales de febrero hasta mediados de junio y está dividido en 5 ciclos según la fecha de entrega de resultados. Cada ciclo corresponde a las semanas en que deben realizarse de manera consecutiva las dos partes del examen: sesión presencial (semana 1), encuentro remoto sincrónico (semana 2) y en la semana siguiente (semana 3) se hará la entrega de resultados.

Todas las sesiones presenciales tienen lugar entre semana, en dos franjas horarias diferentes: 09:00 a.m. a 12:00 p.m., ó 1:00 p.m a 4:00 p.m. Las entrevistas en acceso remoto solo se podrán reservar hasta el día de la sesión presencial, en la sección de Speaking del examen en E- aulas. Para las entrevistas se ofrece una amplia variedad de horarios, de acuerdo con la disponibilidad de los diferentes evaluadores.

Proceso de inscripción

El proceso de inscripción al examen RET se realiza a través de E-Aulas y está dividido en 2 partes:

1. Consentimiento informado e inscripción

Los requisitos importantes para poder formalizar este paso son:

- La lectura previa del documento “Rosario English Test (RET) - Términos y condiciones para la presentación del examen”, sobre el cual será necesario dar consentimiento informado.
- El correcto cargue del documento de identidad y el carnet institucional.
- La selección de fecha y horario para la sesión presencial del examen. Solo es posible inscribirse a una (1) sesión de examen por ciclo.



Todos los pasos anteriores se realizan a través del espacio dispuesto para ello en E-aulas. Hay cupos limitados, por lo que se recomienda realizar el proceso antes de finalizar el plazo. Los cupos se otorgan por orden de llegada.

Nota importante: En cada convocatoria, solo es posible inscribirse a una (1) sesión en el semestre, no se permite la inscripción simultánea a más de un (1) ciclo.

2. Formalización de la inscripción

Una vez finalizado el proceso de preinscripción, se habilitará automáticamente dentro del curso en E-aulas una nueva sección con todas las instrucciones para realizar el pago, el cual debe gestionarse a través de la plataforma de pagos de la Universidad.

Es indispensable el cargue del soporte de pago para que se considere la inscripción como exitosa.

