



bringt weiter.

AGENCIA FEDERAL  
DE EMPLEO DE  
ALEMANIA  
BA

# El mercado laboral en Alemania y en el mundo



# República Federal de Alemania – Datos clave

➤ **83.129 millones de habitantes (2021)**

➤ **45.594.000 personas en empleo (julio de 2022)**

➤ **34.535.000 trabajadores/as en el sistema de la seguridad social (junio de 2022)**

➤ **PBI: 4.226.200.000 millones de US\$ (2021)**

➤ **Economía (proporcional al PBI; 2021)**

- Sector servicios: 73,2 %
- Sector industrial: 25,5 %
- Sector agrícola: 1,3 %

➤ **Tasa de desempleo 5,6 % (= 2.547.000) (agosto de 2022)**

Diferencias regionales (agosto de 2022):

- Berlín: 9,2 %
- Mecklenburgo-Pomerania Occidental: 7,6 %
- Baviera: 3,4 %

➤ **Desarrollo positivo:**

- **2005: 4.861.000** de personas sin empleo de media anual - **2021: 2.613.000**

11.11.2022

Agencia Federal de Empleo de Alemania - BA

# Desigualdades regionales: Análisis del entorno del mercado laboral

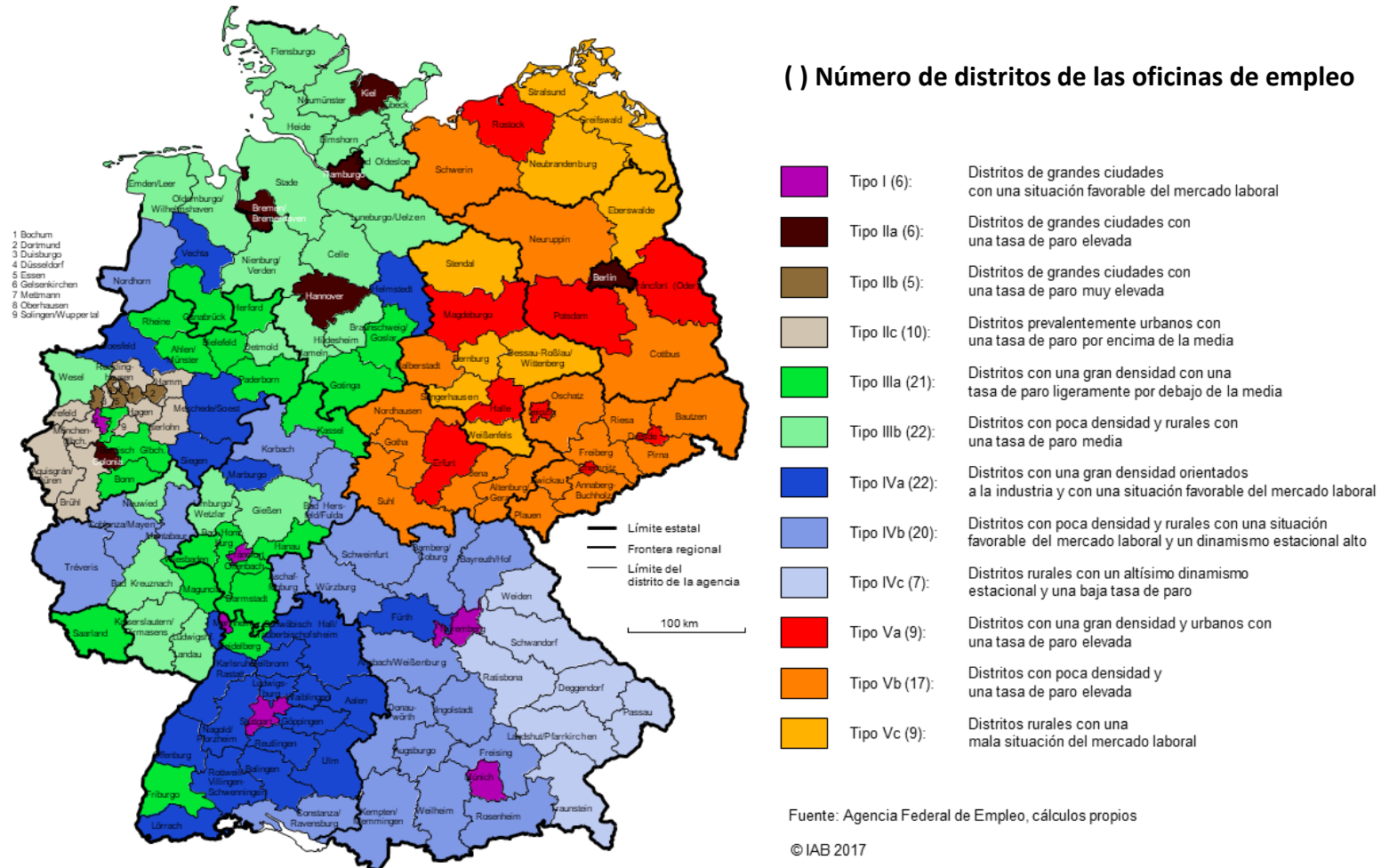

# Los 5 pilares del sistema de seguridad social

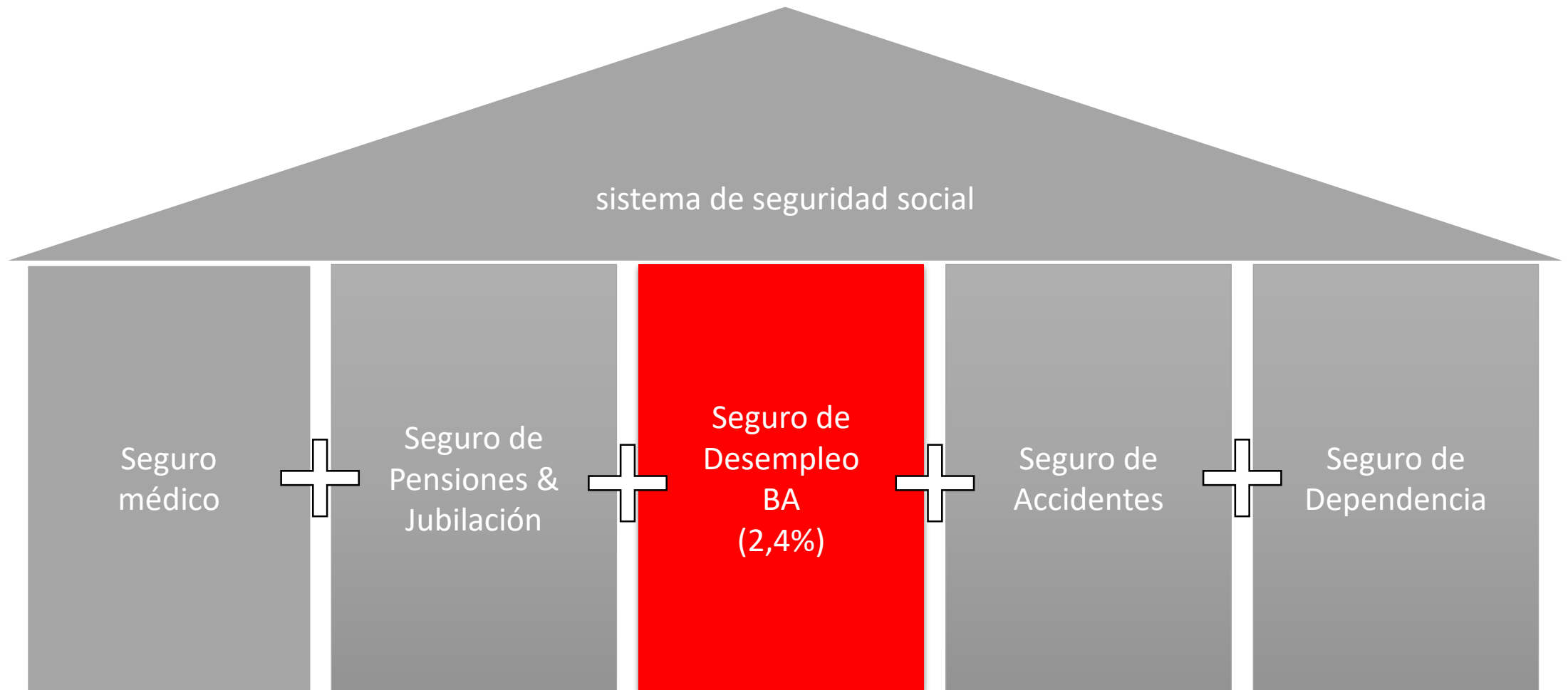

# Funciones y tareas de la BA

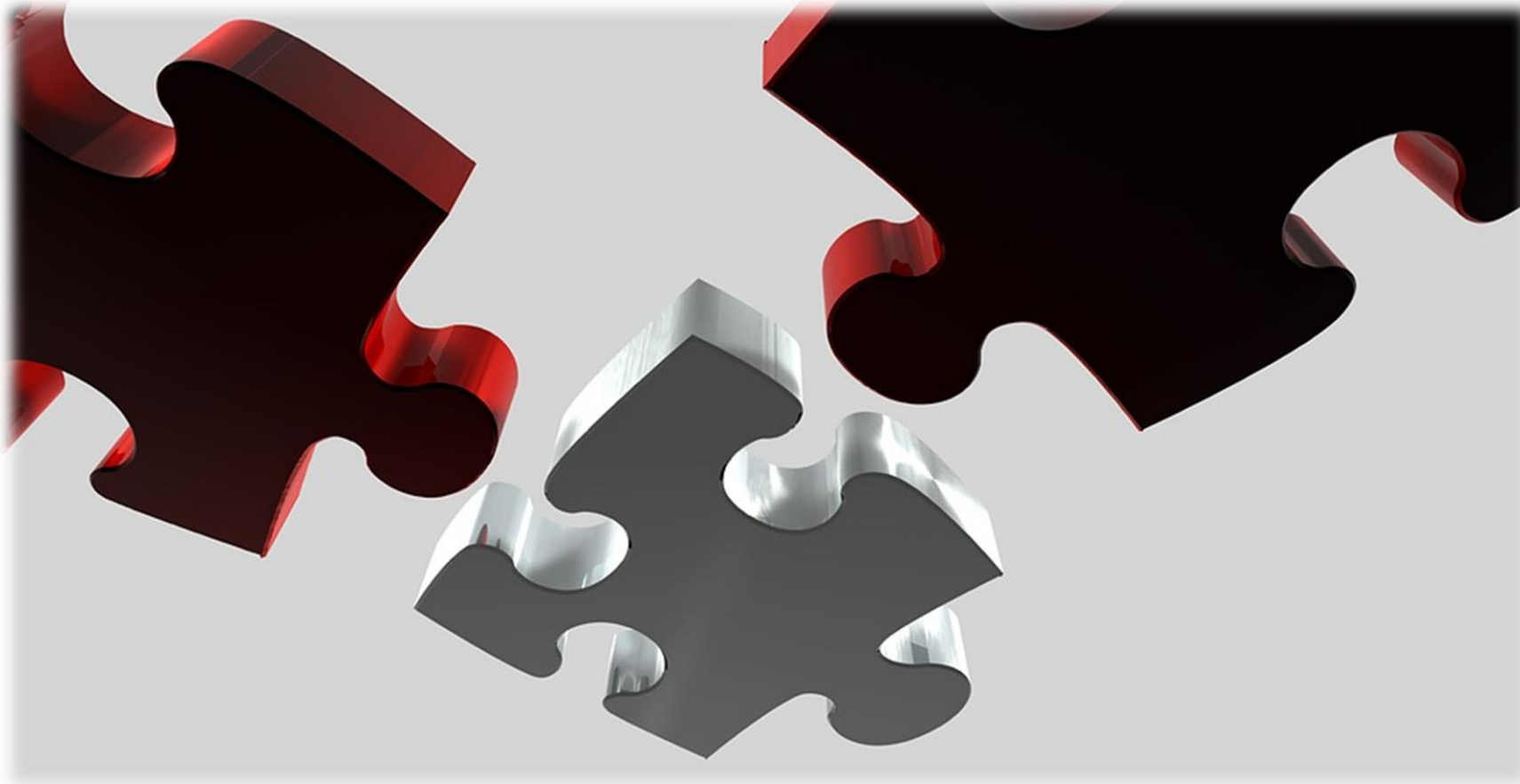

# Nuestras acciones y tareas reguladas del Código Social III y del Código Social II

**CS III**

Fomento de  
empleo

**CS II**

Prestaciones básicas  
para solicitantes de  
empleo

# Roles de las agencias de empleo y jobcenter



**Bundesagentur für Arbeit**  
bringt weiter.

- CS III
- Subsidio de desempleo (60% soltero/67% casado)
- Servicios específicos del Seguro de desempleo
- Supervisión legal: Ministerio de Trabajo

**Financiado por seguro de desempleo**



**jobcenter**

- CS II
- Subsidio de desempleo
- Seguridad básica „Hartz IV“
- Supervisión legal y operativa  
Ministerio de Trabajo

**Financiamiento fiscal**



**Familienkasse**

- Caja familiar de la BA
- Prestación por hijos
- Suplementos por hijos
- Supervisión legal y operativa: :  
BZSt bzw. BMFSFJ

**Financiamiento fiscal**



# De la central en Núrenberg a las regiones: Estructura de la BA



# CS III: Tareas y funciones del seguro de desempleo (financiamiento a través seguro de desempleo)



## TRABAJO Y MEDIACIÓN

- Asesoramos de forma personalizada.
- Buscamos ofertas de trabajo a medida.



## CUALIFICACIÓN

- Asesoramos y fomentamos en lo relativo a las formaciones profesionales.
- **Cualificamos a trabajadores/as** en los tiempos de la digitalización.
- Ayudamos en caso de posible desempleo y cambios laborales.



## PRESTACIONES ECONÓMICAS

- Pago de subsidios de desempleo conforme a los **Códigos Sociales II y III** (SGB II y III) de Alemania.
- Garantía de manutención también mediante subsidios de insolvencia.



## FORMACIÓN

- Ayudamos a **jóvenes** a conseguir puestos de formación o de estudios.



## SERVICIO PARA EMPLEADORES

- Ayudamos a los **empleadores en la búsqueda de trabajadores/as** adecuados/as y aprendices, apoyo económico u ofertas de cualificación.

# CS II: Seguro básico para personas en busca de empleo (financiamiento fiscal)



## SEGURO BÁSICO PERSONAS EN BUSCA DE EMPLEO

- Prestación financiada mediante impuestos para personas en edad laboral y sus parientes que vivan en el mismo hogar.



## PRESTACIÓN DE LOS SERVICIOS

- Las funciones del seguro básico se tramitan en 301 Jobcenters. Es responsable de su legalidad y finalidad de la BA (responsabilidad de la entidad).



## TAREAS DE LOS «JOBCENTERS»

- Integrar en el trabajo,
- Aportar prestaciones para asegurar la subsistencia,
- Combatir los malos usos de las prestaciones.

# CS II: Seguro básico para personas en busca de empleo

Los Jobcenters (301) se sostienen sobre dos pilares

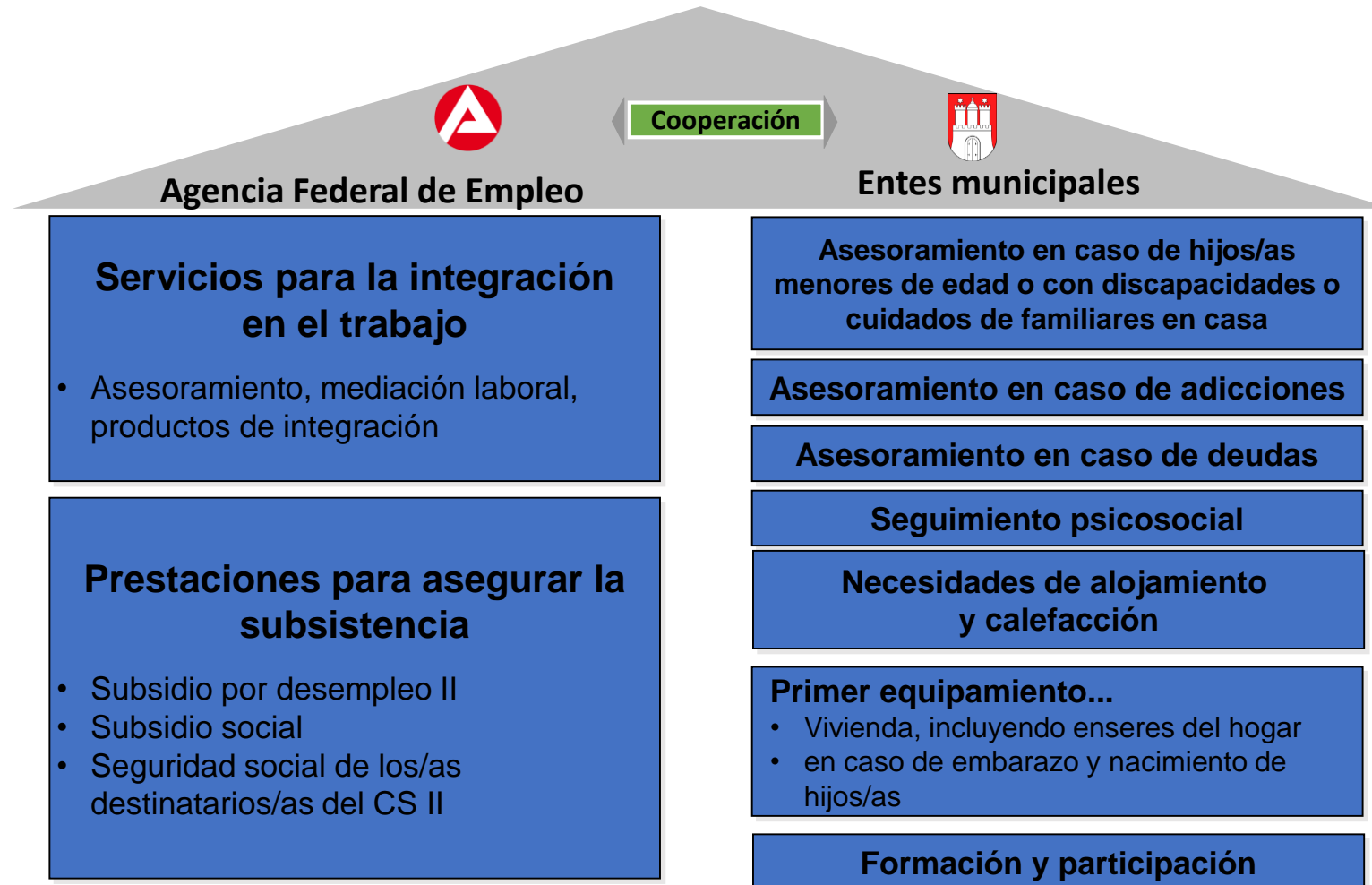

# Desarrollo del desempleo

Valores sin considerar los estacionales

Alemania; de enero de 2000 a agosto de 2022

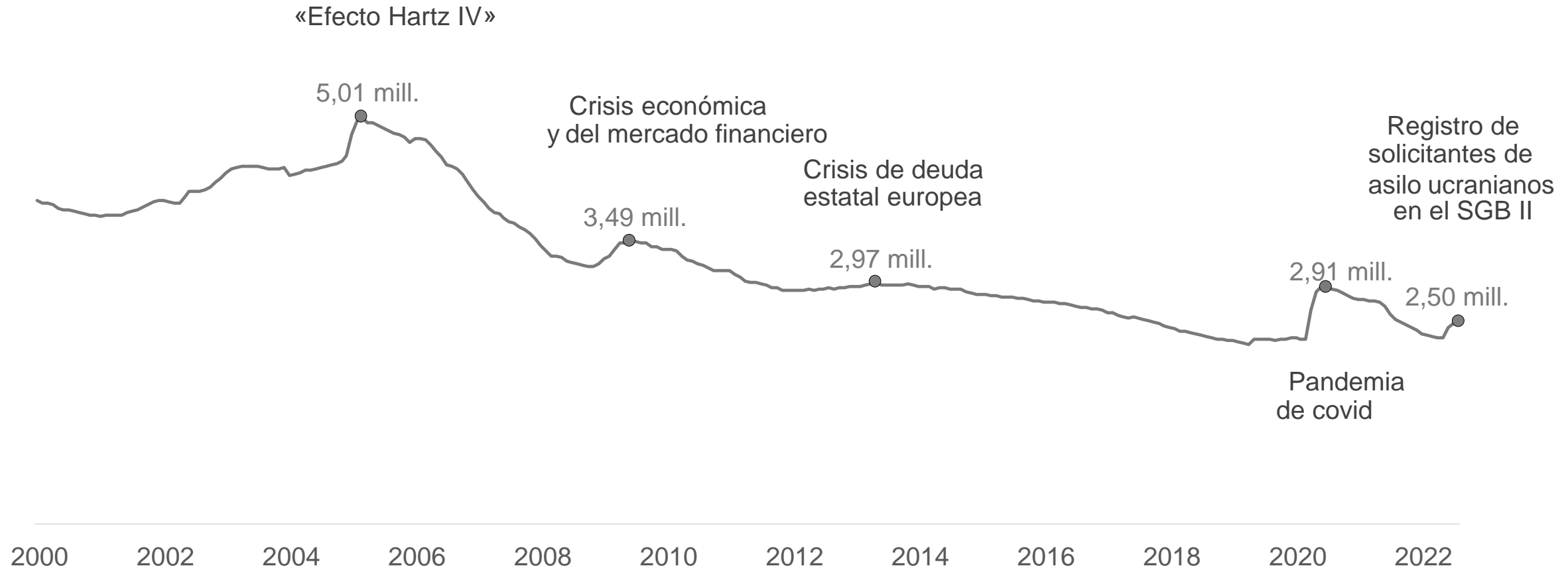

# Desempleo según Códigos Sociales

Número de desocupados  
Alemania

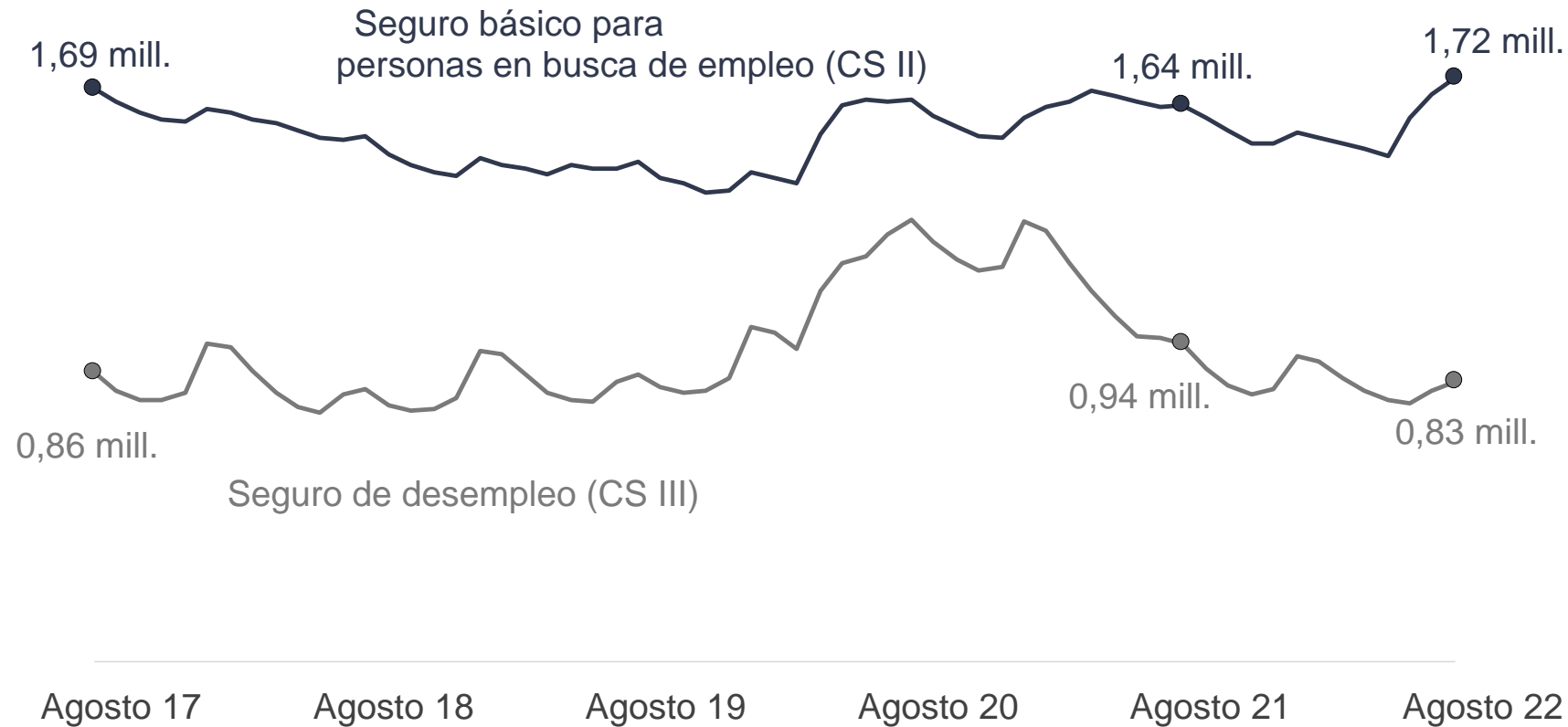

resp. al año anterior:  
+82.000



resp. al año anterior:  
-113.000

# Retos en el asesoramiento laboral y vocacional



## MEGA-TENDENCIAS

- Globalización, automatización, digitalización, **industria 4.0** y silver society



## MERCADO DE TRABAJO

- **Aumento** complejidad de **tareas cognitivas**, exigencias de cualificaciones más elevadas y especializadas



## ACADEMIZACIÓN DE BIOGRAFÍAS

- **Disminución** del número de graduados escolares que acceden a la **formación profesional 15%** entre 2000 y 2013, el número de **estudiantes universitarios aumentó un 64%** en el mismo período.

\*Fuente: Kurianowski, Katharina: The Challenges of Career Counselling in Germany. In Linton, Enoch (Hrsg.) (2002): Vocational Guidance in Europe. S. 76-06. Springer.

# Estructura y organización de la BA





ESTRUCTURA / ORGANIZACIÓN

# CENTRAL & DIRECCIONES REGIONALES

Las 10 direcciones regionales implementan la estrategia de la BA en toda Alemania y dirigen las agencias de empleo locales.

10

DIRECCIONES  
REGIONALES

1

CENTRAL  
DE LA AGENCIA  
FEDERAL -  
NÜREMBERG



ESTRUCTURA / ORGANIZACIÓN

# OFICINAS DE SERVICIOS LOCALES



600

SUCUR-  
SALES

301

JOBCENTER  
SGB II

156

AGENCIAS  
DE EMPLEO  
SGB III

100

SEDES  
SEGUROS  
FAMILIARES

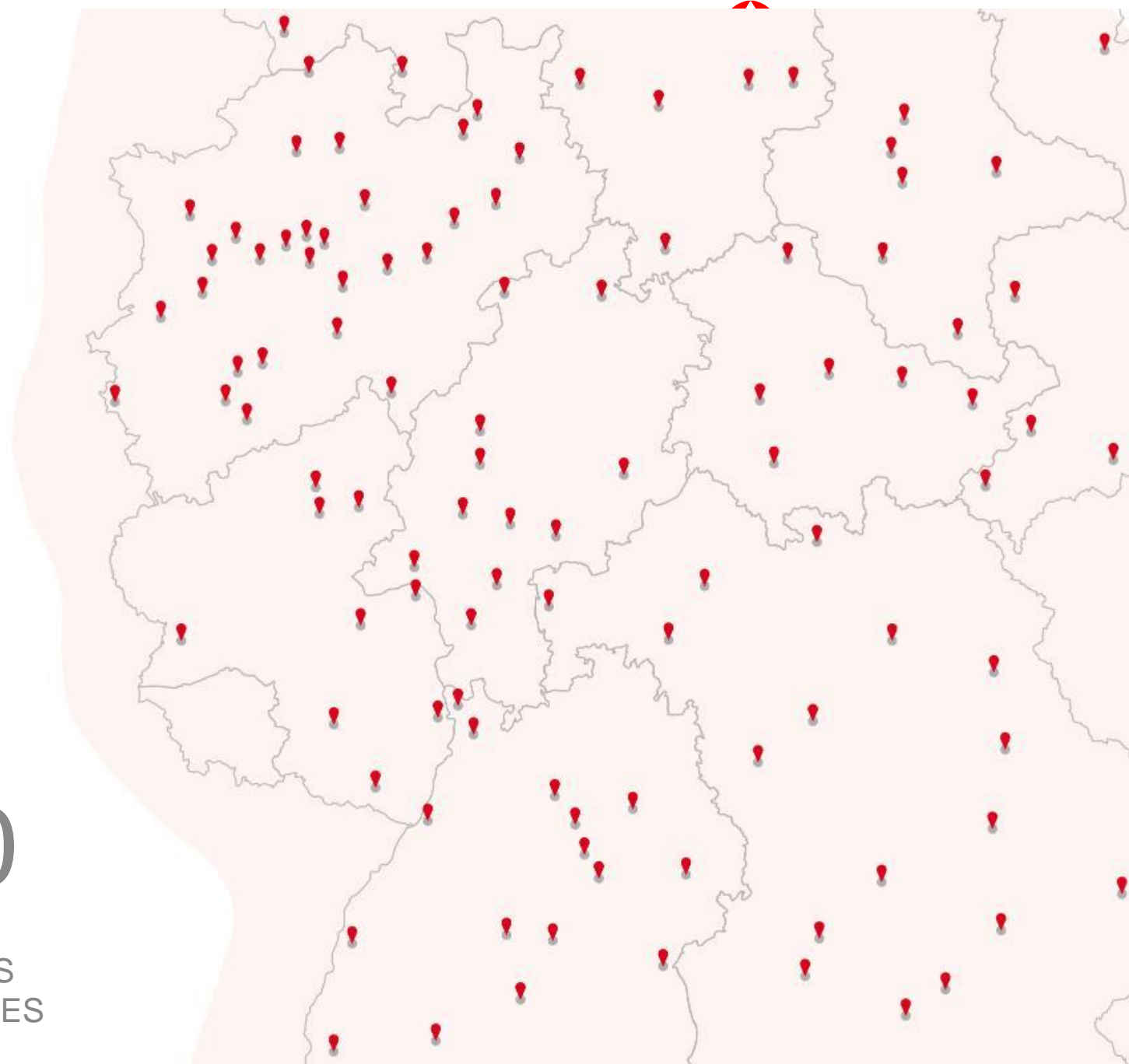

# OFICINAS DE SERVICIOS ESPECIALES

## **Mediación internacional y especializada central**

Los especialistas del mercado laboral internacional y la mediación para grupos laborales específicos.

## **Instituto de Investigación Laboral y del Mercado de Trabajo (IAB)**

Investiga el mercado laboral, por lo que proporciona bases científicas para las decisiones políticas.

## **Central de sistemas informáticos**

Conforma uno de los mayores entornos informáticos de Alemania como proveedor de servicios interno de la BA.

## **Academia de Dirección de la BA (FBA)**

Cualifica a los/as propios/as directivos/as de la BA, así como a empleados/as.

## **Universidad de la BA (HdBA)**

Forma al nuevo personal en tres ramas de estudios.

## **Cajas familiares**

Los especialistas para las cuestiones relativas a los subsidios y suplementos por hijos.

## **Central de servicios de la BA**

Proveedor de servicios interno.

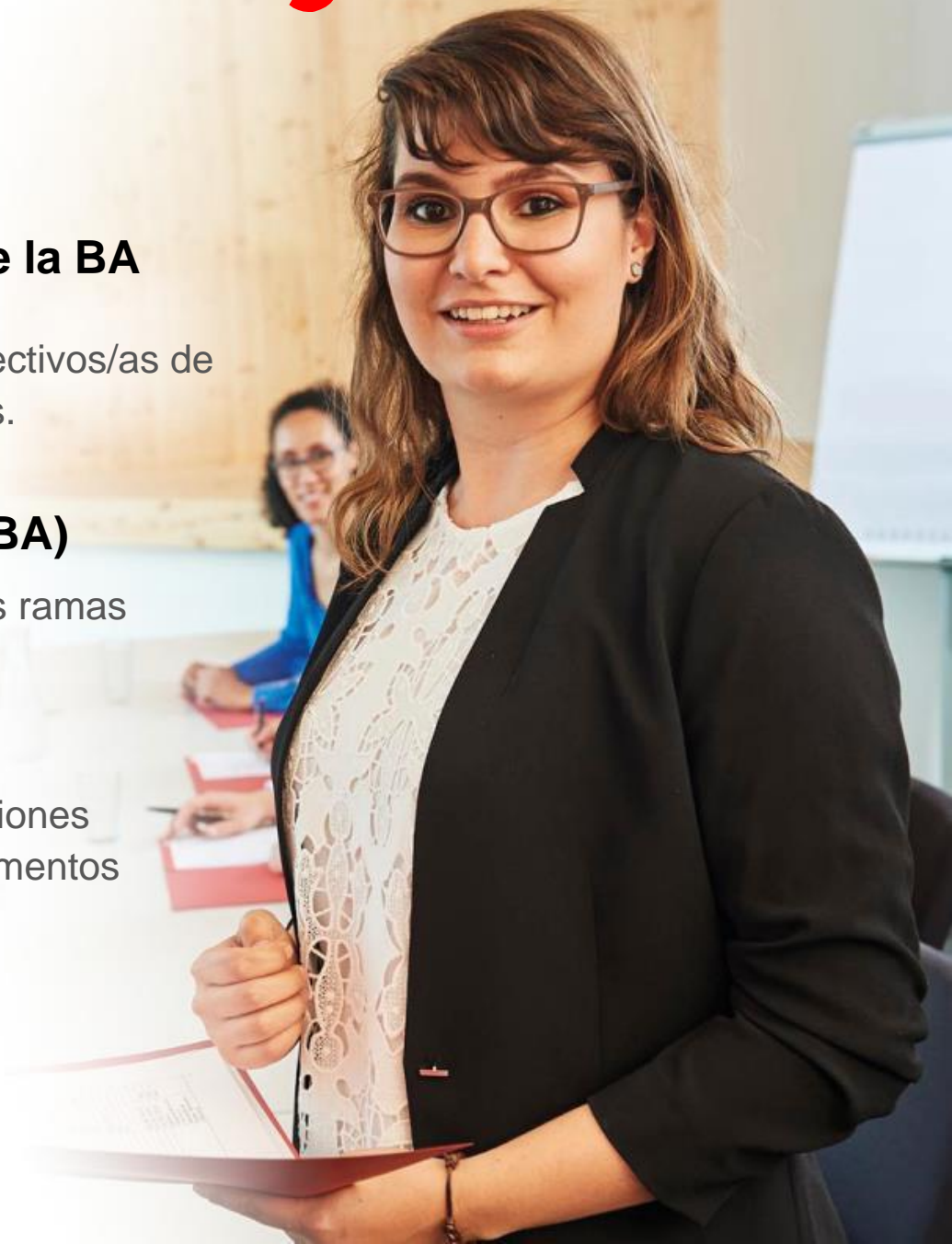

8900

Solicitudes de subsidios  
de desempleo  
concedidas

7700

solicitudes de  
subsidio por hijos

95000

llamadas  
telefónicas a  
clientes

# SERVICIOS A CLIENTES EN UN SOLO DÍA

5700

puestos de trabajo  
ocupados

15000

visitas a los centros de  
información laboral

8000

Altas de empleo y formación



# La BA y su autoadministración

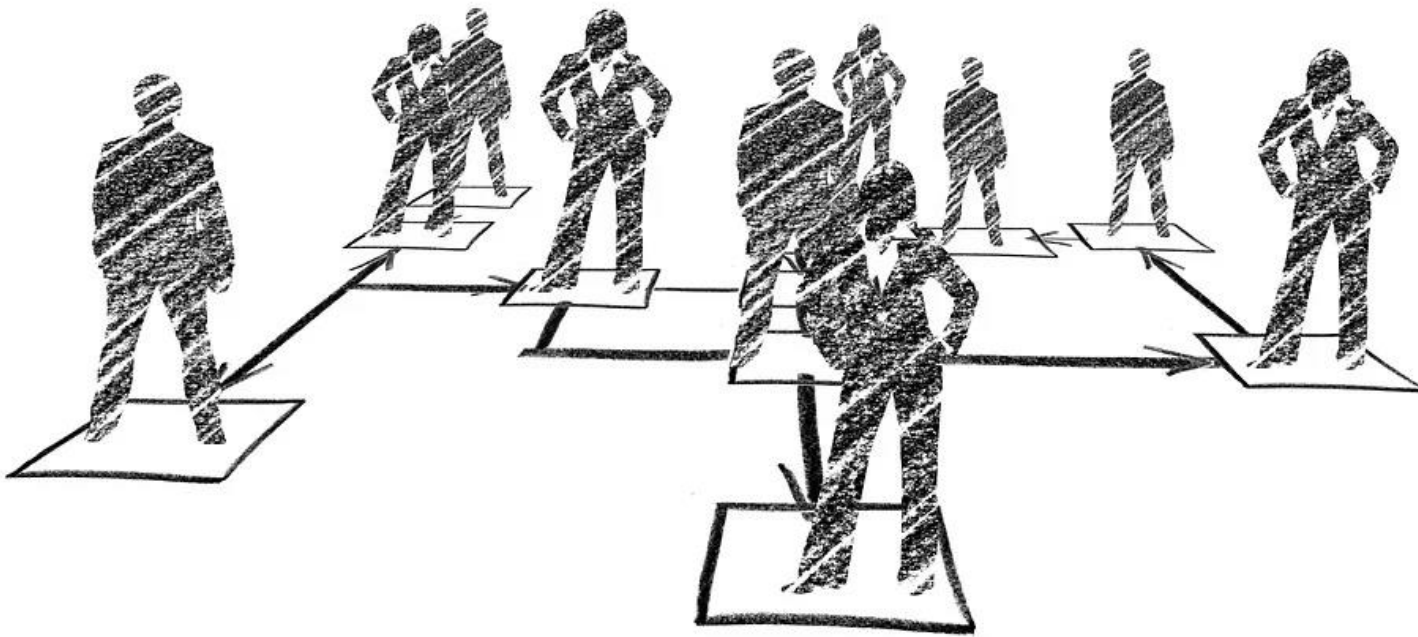

# Estructura administrativa propia

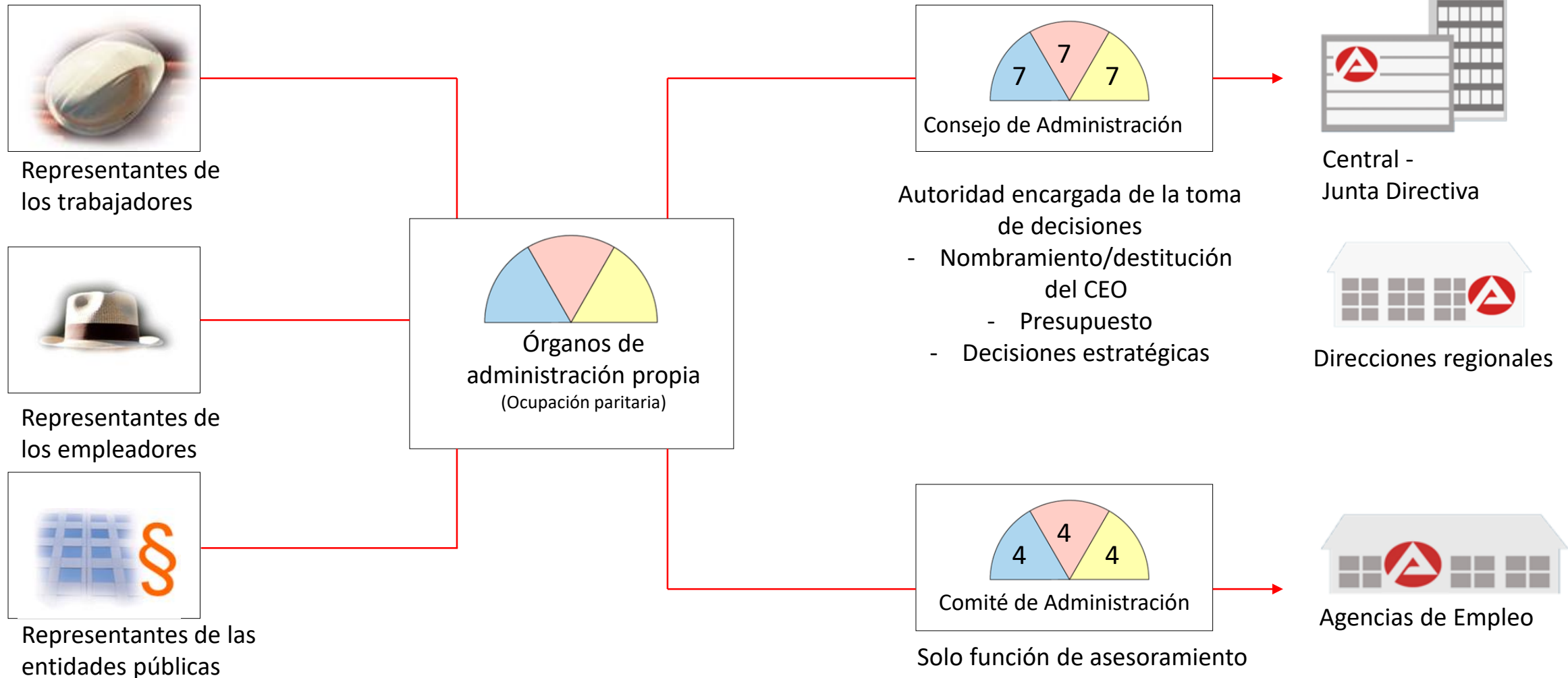

## Contacto

**Agencia Federal de Empleo de Alemania (BA)**  
Departamento de Relaciones Internacionales

Sebastián Merle

E-Mail: [Sebastian.Merle@arbeitsagentur.de](mailto:Sebastian.Merle@arbeitsagentur.de)

