

INDUCCIÓN ESTUDIANTES



Universidad del
Rosario



Facultad
de Creación

2025

carnetización

recomendaciones

reglamentos

implementos

sedes urosario

materiales e indumentaria

gestión de permanencia

¿qué hacer en caso de accidentes?

aliados

requisito segundo idioma

requisitos de grado

acompañamiento

redes

inscripción asignaturas

nuestros espacios

comunidad

ruta de atención

un entorno estimulante

Bienvenidx a la Facultad de Creación.

Hemos preparado esta guía que te ayudará a entender algunos aspectos básicos de tu vida académica y donde encontrarás información pertinente para el desarrollo de tus clases como sedes, indumentaria, recomendaciones y elementos necesarios.

nuestros espacios



372

¿Sabías que somos parte de una universidad de 370 años?

Con varias sedes en Bogotá y en la Vega, Cundinamarca, los edificios y espacios de nuestra universidad son una muestra representativa de todos los tiempos y estilos arquitectónicos del país. La historia recorre los pasillos de nuestras sedes que son patrimonio histórico de la ciudad, y que ahora, te verán a ti vivir y desarrollar al máximo tu creatividad.

#1

Somos la Universidad ambientalmente sostenible #1 en Colombia según ranking GreenMetric.

sedes urosario

1

Claustro

Calle 12C # 6 - 25,
Centro histórico de Bogotá
PBX: 601 297 0200



2

Edificio Cabal pisos 2 y 3

Carrera 6 # 12C - 16,
Centro Histórico de Bogotá
Decanatura
Secretaría académica
Pregrados Arquitectura, Artes, Creación
y Diseño
PBX: 601 297 0200 ext. 3146



3

Edificio Cecilia Hernández Mariño

Calle 12C # 8 - 50,
Centro Histórico de Bogotá
Sala de exposición y talleres Arquitectura,
Artes, Creación y Diseño



4

Quinta de Mutis

Carrera 24 # 63 C - 69, 7 de agosto



5

Sede MISI

Calle 103 B # 51 - 11, Pasadena
Secretaría académica
Pregrado Teatro Musical
Escuela de niños y jóvenes MISI
PBX: 601 616 0388



6

Graduate School of Business

Transversal 23 # 93 - 23 piso 5,
Chicó Norte III



sedes urosario

7

**Sede del Emprendimiento,
la Innovación y la Creación**
Calle 200 entre Autopista Norte y Cra 7ma.
Pregrado Teatro Musical



8

**Estación experimental de campo
José Celestino Mutis**
Entre La Vega y Sasaima, Cundinamarca



—
Línea InfoRosarista:
601 422 5321 - 01 8000 511888

Ubicación

← N

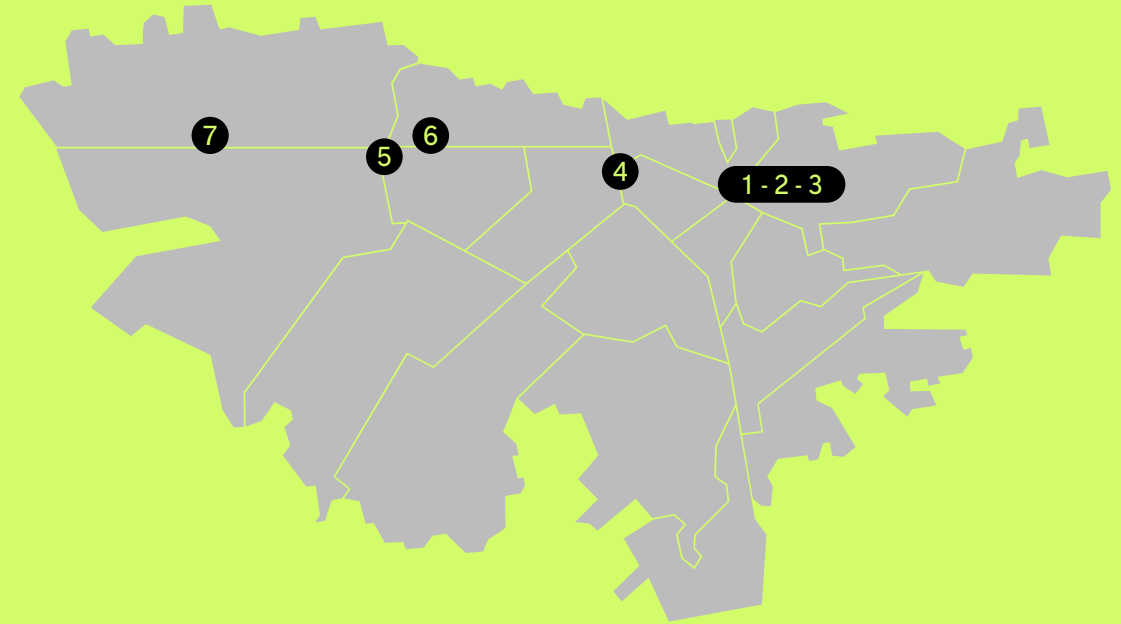

8

Conoce aquí todas las sedes UR



sedes urosario

↑
Escuela de Artes y Oficios
Santo Domingo

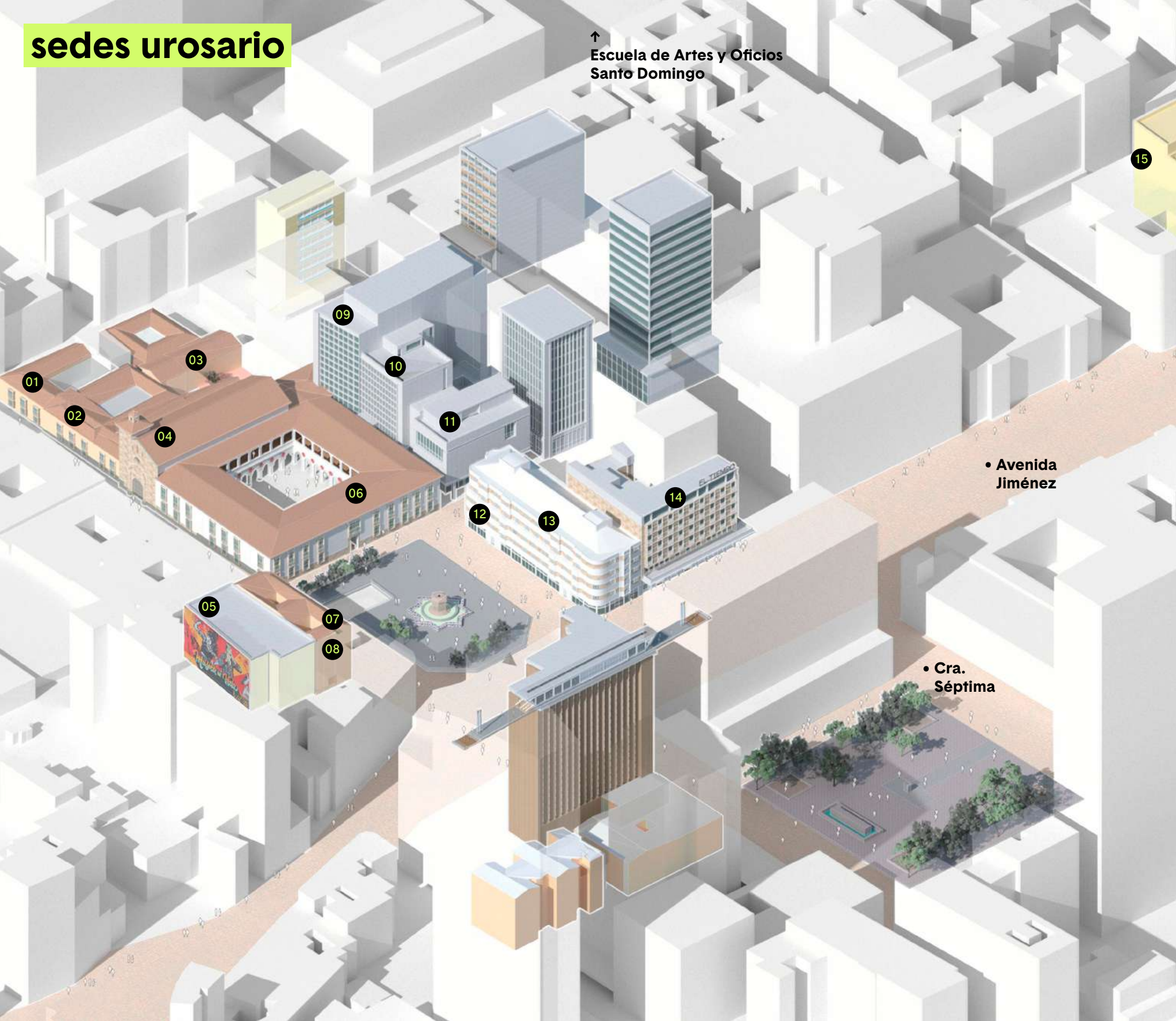

- 01 Edificio Nuevo
- 02 Claustro Republicano
- 03 Casa Rosarista
- 04 Capilla de La Bordadita
- 05 Cabal Parquaderos
- 06 Claustro Colonial
- 07 Edificio Cabal
- 08 Oficinas Facultad de Creación
- 09 Casur Salones
- 10 Torre 1. Rafael María Carrasquilla
- 11 Torre 2. Calatrava
- 12 Casa UR
- 13 Edificio Santafé
- 14 Edificio El Tiempo
- 15 Edificio Cecilia Hernández Maríño (Taller)

• Avenida
Jiménez

• Cra.
Séptima

**Escuela de Artes y Oficios
Santo Domingo**

Calle 10 # 8 - 73
PBX: 601 422 5321
www.eaosd.org



Artesanías de Colombia

Carrera 2 # 18 A - 58
PBX: 601 286 1766
www.artesantiasdecolombia.com.co



FOSBO

Calle 42 # 22 - 62 Oficina 302, Bogotá, D.C.
Teléfono: 317 6572298
www.fosbosinfonica.org



Fundación Promedio

La Calera, Cundinamarca
Teléfono: 310 3179295
www.fundacionpromedio.wordpress.com



Fundación Malpensante

Calle 35 # 14 - 27
Teléfono: 601 320 0120
www.elmalpensante.com



La Ventana Producciones

Calle 63 D # 22 - 15
PBX: 601 455 9938
www.laventanaproducciones.com

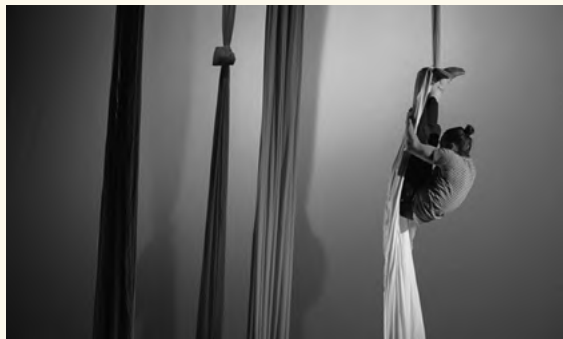

MAMBO

Calle 24 # 6 - 00
PBX: 601 286 0466
www.mambogota.com



Miembros de ELIA y CUMULUS

Somos parte de las mejores redes mundiales de academias en artes y diseño.

www.elia-artschools.org/
www.cumulusassociation.org/



Equipo administrativo FaCrea

Juan Pablo Aschner

Decano
juan.aschner@urosario.edu.co
Ed. Cabal, of. 205 ext. 2342 / MISI

Angélica Güiza

Auxiliar administrativa Decanatura
angelica.guiza@urosario.edu.co
Ed. Cabal of. 205 ext. 3146

Lorena Nova

Secretaria académica
lizeth.nova@urosario.edu.co
Ed. Cabal, of. 204 ext. 3126 / MISI

Pamela Hernández

Coordinadora académica Artes,
Arquitectura, Diseño y Creación
pamela.hernandez@urosario.edu.co
Ed. Cabal, of. 203

Miguel Ángel Pulido

Coordinador académico Teatro Musical
miguela.pulido@urosario.edu.co
ext. 2636 / MISI

María del Pilar González

Auxiliar de secretaría académica
mariad.gonzalez@urosario.edu.co
Ed. Cabal, of. 204 ext. 3911

Giovanny Niño

Auxiliar académico Artes, Arquitectura,
Diseño, Creación
luis.nino@urosario.edu.co
Ed. Cabal, of. 203

Lida Castro

Auxiliar Académica Teatro Musical
lida.castro@urosario.edu.co
ext. 2341 / MISI

Katherine Córdoba

Gestora de Éxito Académico
katherine.cordoba@urosario.edu.co
Ed. Cabal, of. 509
Cel-Wp: 322 275 4894

Roger Naranjo

Director financiero
roger.naranjo@urosario.edu.co

Johan Valencia

Profesional financiero
johan.valencia@urosario.edu.co

Vivian Castro

Profesional de autorregulación
vivianso.castro@urosario.edu.co

Daniel Vallejo

Gestor de visibilidad
danielf.vallejo@urosario.edu.co
Ed. Cabal, of. 205

Julián Carvajal

Gestor de visibilidad
julian.carvajal@urosario.edu.co
Ed. Cabal, of. 205

Directores

Adriana García

Directora del programa de Artes
adrianade.garcia@urosario.edu.co
Ed. Cabal, of. 207

Alejandro Piñol

Director del programa de Arquitectura
alejandropinol@urosario.edu.co
Ed. Cabal, of. 304

Ana María Cifuentes

Directora del programa de Creación
anamar.cifuentes@urosario.edu.co
Ed. Cabal, of. 207

Fernando Sierra

Director del programa de Diseño
fernando.sierra@urosario.edu.co
Ed. Cabal, of. 208

Gloria Serna

Directora de la Fábrica Creativa
gloria.serna@urosario.edu.co
Ed. Cabal, of. 303

Felipe Arturo

Director del grupo de estudios creativos
felipe.arturo@urosario.edu.co

Felipe Salazar

Director productora UR - MISI
felipe.salazar@urosario.edu.co
MISI

Sara Salazar

Directora Escuela UR MISI
sara.salazar@urosario.edu.co
MISI

Leonardo Palacios

Director del programa de Teatro Musical
leonardo.palacios@urosario.edu.co
MISI

Coordinadores de área

Iñaki Chavarri

Coordinador de los Talleres de
Experimentación con Materiales
ignacio.chavarri@urosario.edu.co
Ed. Cabal, of. 208

Michael Forero

Coordinador de historias de la cultura y la creatividad
michael.forero@urosario.edu.co
Ed. Cabal, of. 304

Christian Ballesteros

Coordinador del área de Teatro
christian.balleste01@urosario.edu.co
MISI

Julio Lucena

Coordinador del área de Danza
julio.lucena@urosario.edu.co
MISI

María José Villamil

Coordinadora del área de Música
mariajo.villamil@urosario.edu.co
MISI

Isabella Londoño

Coordinador del área de Ensemble
isabella.londonob@urosario.edu.co
MISI

Diego Giraldo

Coordinador del área de medios de representación
diegoal.giraldo@urosario.edu.co

**Colegiatura**

El cuerpo colegial está conformado por estudiantes de cada una de las facultades quienes se encargan de tomar decisiones como la elección del rector, los consiliarios, y participan en las decisiones que se toman en una institución creada por y para los estudiantes.

Diana Catalina Rivera

Colegial de la Facultad de Creación
dianacat.rivera@urosario.edu.co

Consejos Estudiantiles

Son el puente de comunicación entre lxs estudiantes de la Facultad y las directivas de la misma. Son electos por votación popular en el segundo semestre del año y velan por el bienestar estudiantil mediante escucha activa, proyectos y actividades que buscan aportar espacios de aprendizaje, bienestar y conocimientos. Los fondos monetarios que se recaudan en las diferentes actividades durante el año de gestión por los Consejos Estudiantiles son aportados a las Becas Sueño Ser de la Universidad para ayudar a que más estudiantes rosaristas cumplan sus sueños de ser profesionales.

Consejo Estudiantil de Creación**Valentina Victorino Avila**

Presidenta
valentin.victorino@urosario.edu.co

Ana Sofía García Junco

Vicepresidenta
anasofi.garcia@urosario.edu.co

María Alejandra Rodríguez Granados

Canciller
marialejan.rodri15@urosario.edu.co

Milena Vélez Acosta

Tesorera
milena.velez@urosario.edu.co

María Beatriz Hernández

Secretaria
mariab.henrandez@urosario.edu.co

Heidy Malory Acevedo Chala

Representante Artes
heidy.acevedo@urosario.edu.co

Salomé Forero Medrano

Representante Diseño
salome.forero@urosario.edu.co

Franklin Eduardo Montañez Perez

Representante Teatro Musical
franklin.montanez@urosario.edu.co

reglamentos

El reglamento estudiantil comenzó a regir a partir del primer periodo académico de 2023 y está vigente hasta el día de hoy. Podrás conocer tus derechos y deberes que contempla el reglamento estudiantil en el siguiente enlace.

Reglamento académico de pregrado



Reglamento formativo, preventivo y disciplinario



gestión de éxito académico

Programa de Acompañamiento para Todos: PACTO

En tu camino universitario enfrentarás múltiples retos: académicos, personales, sociales y emocionales. **PACTO** te acompaña durante estos procesos brindándote asesoría individual, estrategias de aprendizaje y búsqueda de alternativas en tu proyecto académico. Puedes contactar a nuestra **Gestora de Éxito Estudiantil** de la Facultad de Creación:

Katherine Córdoba
katherine.cordoba@urosario.edu.co
Ed. Cabal, of. 509
Cel-Wp: 322 275 4894

¿qué hacer en caso de accidentes?

En caso de ocurrir algún accidente puedes comunicarte al **Servicio Médico** a través de la línea 305 717 1515 opción 3 en los siguientes horarios:

Claustro

Lunes a viernes 6 a.m. a 7:30 p.m.
Sábado 7 a.m. a 12 p.m.

Quinta de Mutis

Lunes a jueves 6 a.m. a 6 p.m.
Viernes 6 a.m. a 7 p.m.
Sábado 7 a.m. a 3 p.m.

Sede del Emprendimiento, Innovación y Creación

Lunes a jueves 6 a.m. a 6 p.m.
Viernes 6 a.m. a 9:30 p.m.
Sábado 7 a.m. a 5:30 p.m.

La aseguradora de riesgos laborales (ARL) para el personal vinculado con la Universidad es **AXXA Colpatria**, la cual se podrá usar por **fuera de los horarios antes mencionados** comunicándose directamente al 601 405 5911 y realizar el reporte del accidente correspondiente.

[Reportar accidentes](#)

inscripción asignaturas

En primer semestre la Facultad se encarga de inscribir tus asignaturas y a partir del segundo semestre podrás ajustar tu horario conforme a tus intereses teniendo en cuenta el Plan de Estudios. En el momento oportuno la Universidad te dará una capacitación del sistema para inscripción de asignaturas.

Recomendaciones

- Deberás cumplir el Requisito segunda lengua - Inglés B1 a mitad de carrera y B2 para tu proceso de grado.
- Para aplicar al proceso de grado deberás tener 6 créditos de electivas en tipología HM, de los cuales 2 son Núcleo Mutis.



acompañamiento

En caso de presentarse dificultades de cualquier índole académica contamos con la ruta de atención para que lxs alumnxs acudan en caso de ser necesario.

- 1** Expresarás de forma respetuosa al docente de clase la dificultad, inquietud, queja o sugerencia para facilitar el manejo de las actividades.
- 2** Cuando creas pertinente comunícate con el director o coordinador del programa para que te apoye en la situación presentada al interior de la clase.
- 3** En caso de que lo consideres necesario y luego de abordar los dos canales previos podrás acercarte a Decanatura para exponer la situación.

En la Facultad Creación estamos siempre dispuestos y disponibles para escuchar todas las partes. Docentes cuenten con nosotros.

requisito segundo idioma

De conformidad con el Decreto Rectoral 1523 de 2017 sobre la reglamentación del segundo idioma, nos permitimos recordar que para la Facultad de Creación los estudiantes deberán presentar el certificado de aprobación de uno de los exámenes internacionales de inglés reconocidos por la Universidad en su normativa correspondiente al **nivel B1 del Marco Común Europeo de Referencia (MCER)** antes de registrar el crédito académico que se encuentra establecido en la siguiente tabla:

PROGRAMAS	CRÉDITO BLOQUEO No.
Teatro Musical	77
Arquitectura	81
Diseño	77
Artes	77
Creación	77

Para conocer tu ruta específica y obtener los niveles de inglés requeridos (B1 - B2) puedes solicitar una asesoría con el área de inglés al correo englisharea@urosario.edu.co

English Area

requisitos de grado

Para obtener el grado los estudiantes deberán cumplir los siguientes requisitos de conformidad con el actual reglamento académico de pregrado:

- Haber cursado y aprobado todos los créditos de las asignaturas, las opciones de grado y demás requisitos del plan de estudios (6 créditos HM de los cuales 2 deben hacer parte del Núcleo Mutis).
- Haber aprobado uno de los exámenes internacionales de inglés reconocidos por la Universidad en su normativa correspondiente al **nivel B2**.
- Realizar las actividades de preparación para el Saber Pro, presentar el examen y obtener un puntaje igual o superior del promedio nacional.
- Pagar los derechos de grado y encontrarse a paz y salvo.
- **Haber asistido a actividades programadas por la facultad (la información se complementará mediante correo electrónico).**
- Tener actualizado el portafolio en la plataforma Behance.
- Inscribirse a la ceremonia de grado.

Requisitos de grado

un entorno estimulante

Como estudiante de la Universidad del Rosario tienes acceso a diferentes software y recursos que te servirán como apoyo para el desarrollo de tus clases usando tu pasaporte virtual:

nombre.apellido@urosario.edu.co

Adobe Creative Cloud

Tienes acceso a todos los programas y aplicaciones de la Suite Adobe, sólo debes gestionar tu licencia al inicio de cada semestre con servicios 2030 y utilizar los programas en el equipo de tu preferencia.

Servicios 2030

Gestiona tus licencias, credenciales y recibe la ayuda necesaria para los programas y equipos de tu uso académico. Escribe un correo a servicios2030@urosario.edu.co o llamando al tel. 601 2970200 ext 2030.

Coursera

Con tu cuenta institucional tienes acceso a más de 200 cursos seleccionados completamente gratis y más de 30 cursos específicos para FaCrea.

CRAI

@crai_ur

En el Centro de Recursos para el Aprendizaje y la Investigación podrás encontrar bibliografías, asesorías personalizadas para el uso de software y manejo de datos.

CRAI

Decanatura del Medio Universitario

@midecanatura

Acá podrás encontrar todas las actividades, apoyos y descuentos con aliados para lxs estudiantes de toda la universidad.

Whatsapp Mi Decanatura

322 8632450

Whatsapp IPS Psicología

310 3024374



carnetización

Todo proceso actual de carnetización es **VIRTUAL** a través de la app **URosario** disponible para **Android y iOS**, una vez descargada puedes acceder con tu pasaporte virtual a los servicios como acceso a las sedes, préstamo de recursos y equipos entre otros.

Si tienes dificultades para llevar a cabo el proceso de carnetización, la Universidad cuenta con el centro de atención y servicios al estudiante **CASA UR** donde te pueden apoyar en temas académicos y financieros para facilitar tus trámites.

Casa UR

recomendaciones

Recomendaciones generales para tu trabajo autónomo:

- Es muy importante que definas y delimites el espacio de trabajo para tus clases. Busca un lugar en donde puedas trabajar libre y tranquilamente, un espacio para concentrarte, con buena iluminación y ventilación.
- Ten presentes las recomendaciones de seguridad en el uso de tus herramientas de trabajo. Recuerda que la dedicación y las horas de trabajo autónomo son muy importantes.
- Realiza pausas activas entre clases. En algunas clases también realizaremos descansos y pausas activas de 10 minutos.

recomendaciones

Celee

El Centro de Lectura y Escritura en Español tiene como propósito incentivar el pensamiento crítico, mejorar procesos de producción y comprensión de textos.

¿Qué encontrar en CELEE?

- Apoyo para el desarrollo del pensamiento crítico a través de la lectura y la escritura
- Asesorías en redacción: gramática, ortografía y expresión escrita en general
- Entrenamiento en técnicas de lectura y estrategias de comprensión lectora
- Acompañamiento en la producción de trabajos escritos desde la formulación de la primera idea
- Prácticas para *aprender a aprender*
- Orientación y asesoría en la exposición oral de tus ideas

Consultar servicios

English Area

English Area ofrece un portafolio que permite a los estudiantes fortalecer su proceso de aprendizaje en un segundo idioma y así cumplir con el requisito de grado. Mediante trabajo colaborativo y autónomo, La Universidad y English Area logran cumplir las necesidades de aprendizaje con los mas altos parámetros de calidad.

Consultar servicios

materiales e indumentaria

Para tus clases vas a necesitar materiales y herramientas que te van a ayudar a explorar tus habilidades. En algunas ocasiones tendrás que usar una indumentaria específica. Para tus asignaturas teóricas no necesitarás materiales específicos, únicamente algo donde puedas tomar tus notas como cuadernos, bitácoras. En algunas electivas podrás necesitar materiales que cada docente te irá informando conforme se vayan requiriendo.

Teatro Musical

- Mantener tu cabello recogido.
- Usar ropa con colores neutros: negro, blanco y azul oscuro.
- Llevar una botella de agua a tus clases.
- Eliminar todos los accesorios que restrinjan tu movilidad y/o puedan herir a tus compañerxs como pulseras, anillos, collares, aretes o piercings.
- Realiza estiramientos antes y después de cada clase.
- Los pisos de tu hogar no son hechos para bailar, ten cuidado para no lastimarte en tus prácticas.

Artes, Arquitectura, Creación y Diseño

Debes llevar siempre la indumentaria requerida para tu protección en los Talleres de Experimentación con Materiales:

- Overol
- Botas industriales
- Gafas de protección
- Demás indumentaria requerida por la Escuela de Artes y Oficios Santo Domingo

Para bocetar, diseñar y consignar tus ideas debes conseguir un cuaderno de bocetos o bitácora de **papel en blanco sin líneas**. Algunos de los proyectos podrían llegar a necesitar materiales adicionales, según lo que tú mismo proyectes, te sugerimos que sean de reciclaje o de fácil adquisición.

Para cada una de tus clases, es importante que sigas las indicaciones de los docentes respecto a los materiales e indumentaria necesarios. A medida que avances en el semestre, recibirás instrucciones claras sobre lo que necesitarás para cada actividad, así que asegúrate de estar atento y preparado para adquirir lo adecuado según las pautas de cada asignatura.



implementos y alternativas de compra

Teatro musical

Dance Spot *

Descuento del 10% con el código 'Misibaila'.
Calle 109 # 14 A - 09 Piso 2
Teléfono: 601 300 3709

www.dancespot.net

Tinoco *

Barras de ballet y pisos de baile
Teléfono: 321 2381386

Tienda Teatral

Libros teóricos de teatro, música y danza.
Partituras y métodos. Discos y películas.
Calle 80 # 55 B - 47, Bogotá
Teléfono: 601 547 3110
Whatsapp: 315 4743997

www.tiendateatral.com

* [servicio a domicilio](#)

Arquitectura, Artes, Creación y Diseño

Te alentamos a reciclar materiales o reutilizar elementos que tengas en tu casa. Algunos lugares recomendados:

Comercial Papelera 24h *

www.comercialpapelera.co

Librería Panamericana *

www.panamericana.com.co

Acá podrás encontrar las pinturas a base de agua de la marca Franco Arte para medios de representación ciclo básico.

El Ático Arte

Avenida 15 # 75 - 42
Teléfono: 601 317 8172

Homecenter

www.homecenter.com.co

**Papelería Pentagrama
Centro Nacional de Artes Gráficas**

Carrera 27 # 10 - 91
Teléfono: 601 694 8986
Barrio Ricaurte

Papelería Papeles y Cartulinas

Carrera 28 # 10 - 95
Barrio Ricaurte

*[servicio a domicilio](#)

ruta de atención

¿Sabías que en la Universidad del Rosario tenemos un Equipo especializado en Atención de Violencia Basada en Género y Discriminación?

Conoce nuestro Protocolo de Prevención, Atención en Casos de Violencias Basadas en Género y al **#EquipoCORA** que te Comprende, Orienta, Recibe tu queja y te Acompaña. **#TambiénEsConmigo**

Ruta de atención

—
Porque **#TambiénEsConmigo**

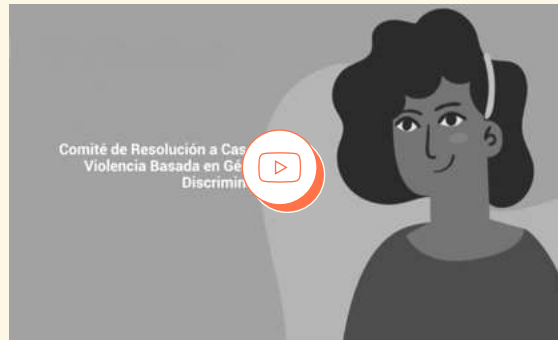

SanaMente UR

Hemos construido la Ruta de Salud Mental estructurando iniciativas de prevención e intervención desarrolladas a través de años de experiencia. Nuestro compromiso es el fortalecimiento de acciones que propendan por la vida, la gestión adecuada de la emoción, el disfrute, la realización personal y la consolidación de colectividades sanas.

Estamos para escucharte

En cualquier situación te invitamos a comunicarte a la línea 305 7171515

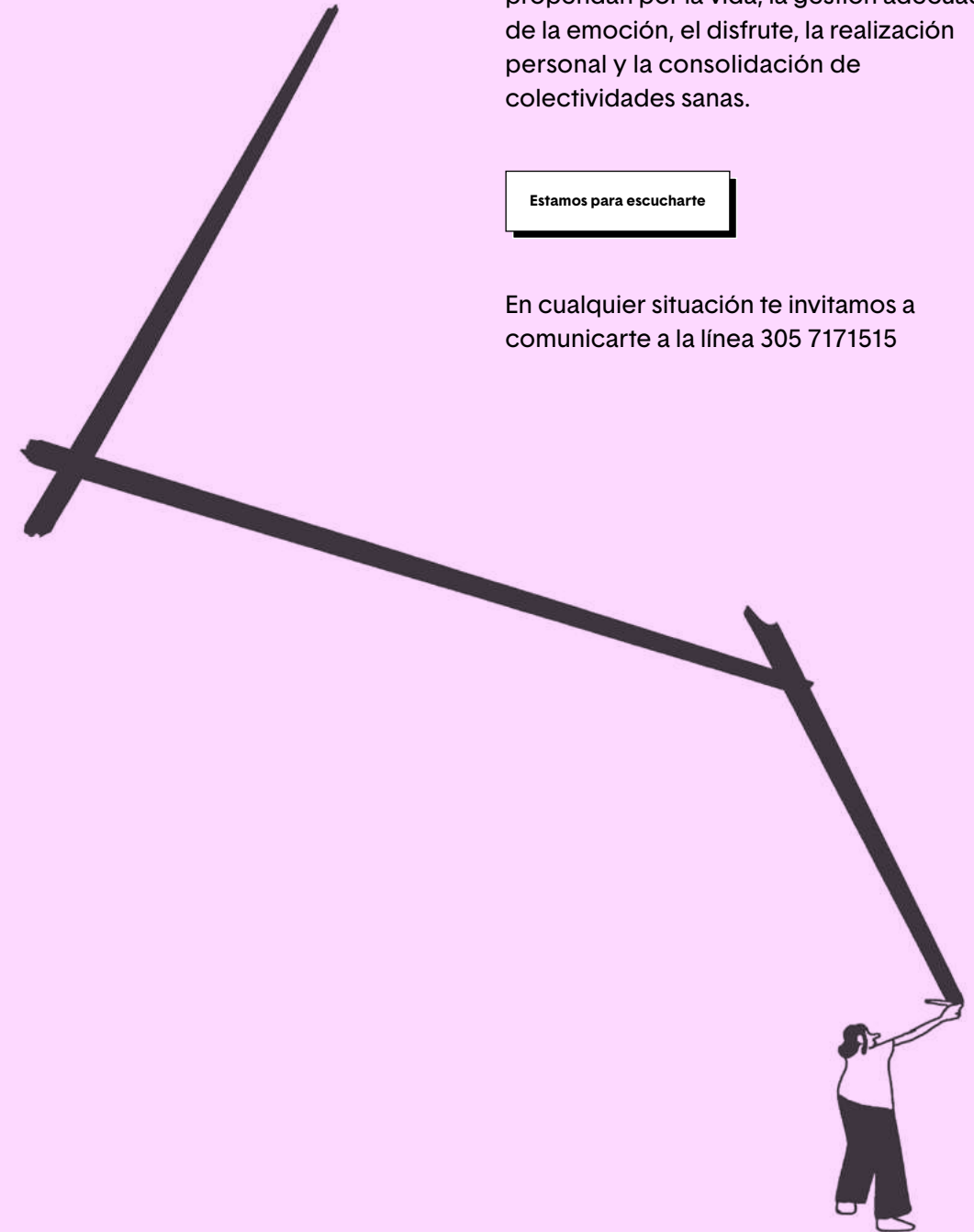

Facrea

Web

www

Correo

facrea@urosario.edu.co



Instagram



Facebook



Tiktok



LinkedIn



YouTube - UR



MISI

Web

www

Instagram



Facebook



Consejo Estudiantil de Creación

Instagram



Nos emociona mucho que hoy estés leyendo esta cartilla de bienvenida y queremos que empieces tu carrera con todas las herramientas y la mejor energía. Recuerda que puedes consultar este documento siempre que requieras información general.

¡Nos vemos en clase!

