



cartilla de inducción - estudiantes



Universidad del
Rosario



**Facultad
de Creación**

índice

ruta de atención

materiales e
indumentaria

implementos

bioseguridad

recomendaciones

un entorno
estimulante

gestión de
permanencia

¿qué hacer
en caso de
accidentes?

aliados

inscripción
asignaturas

reglamentos

sedes

comunidad

nuestros
espacios

acompañamiento

carnetización

redes

Bienvenidx a la Facultad de Creación.
Hemos preparado esta guía que te
ayudará a entender algunos aspectos
básicos de tu vida académica y donde
encontrarás información pertinente
para el desarrollo de tus clases como
sedes, indumentaria, recomendaciones
y elementos necesarios.



¿Sabías que somos parte de una universidad de 369 años?

Con varias sedes en Bogotá y en la Vega, Cundinamarca, los edificios y espacios de nuestra universidad son una muestra representativa de todos los tiempos y estilos arquitectónicos del país. La historia recorre los pasillos de nuestras sedes que son patrimonio histórico de la ciudad, y que ahora, te verán a ti vivir y desarrollar al máximo tu creatividad.

Somos la Universidad ambientalmente sostenible #1 en Colombia según ranking GreenMetric.

FaCrea

¡Sabías que somos parte de una universidad de 369 años?



sedes Directorio

①

Claustro

Calle 12C # 6 - 25,
Centro histórico de Bogotá
PBX: 601 297 0200



②

Edificio Cabal pisos 2 y 3

Carrera 6 # 12C - 16,
Centro Histórico de Bogotá
Decanatura
Secretaría académica
Pregrados Arquitectura, Artes, Creación
y Diseño
PBX: 601 297 0200 ext. 3146



③

Edificio 12C

Calle 12C # 8 - 50,
Centro Histórico de Bogotá
Sala de exposición y talleres Arquitectura,
Artes, Creación y Diseño



④

Quinta de Mutis

Carrera 24 # 63 C - 69, 7 de agosto



⑤

MISI Producciones

Calle 103 B # 51 - 11, Pasadena
Secretaría académica
Pregrado Teatro Musical
Escuela de niños y jóvenes MISI
PBX: 601 616 0388



⑥

Graduate School of Business

Transversal 23 # 93 - 23 piso 5,
Chicó Norte III



Sedes Directorio

7

Sede del Emprendimiento, la Innovación y la Creación

Calle 200 entre Autopista Norte y Cra 7ma.
Pregrado Teatro Musical



8

Estación experimental de campo José Celestino Mutis

Entre La Vega y Sasaima, Cundinamarca



Línea InfoRosarista:
601 422 5321 - 01 8000 511888

Ubicación

← N

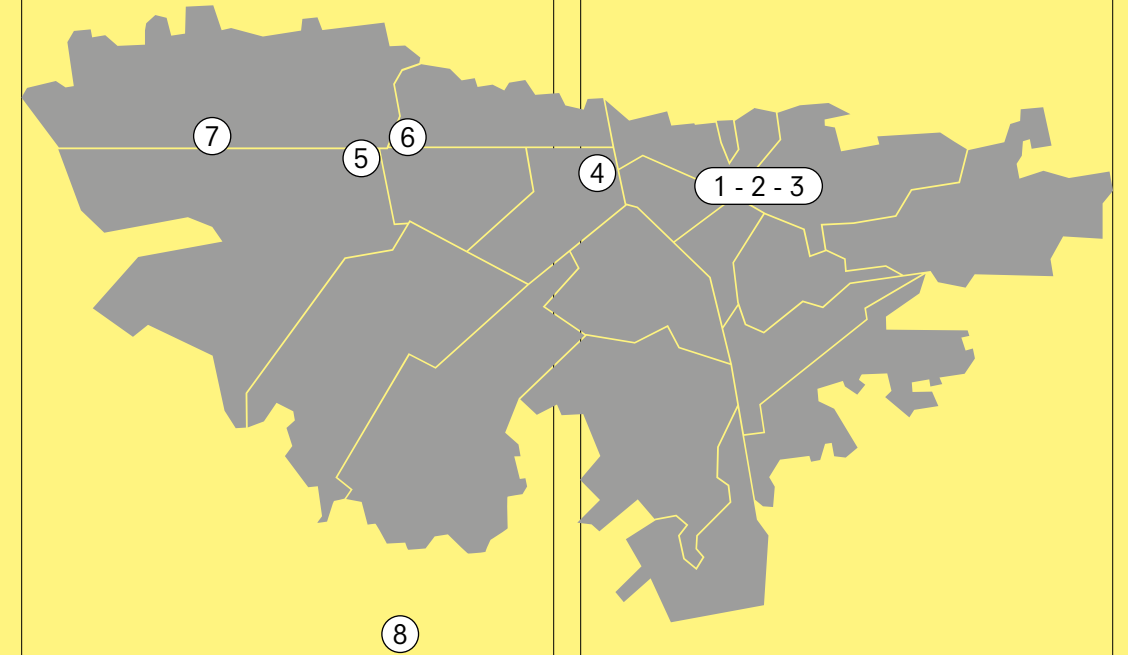

Conoce aquí todas las sedes UR

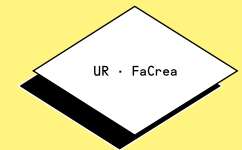

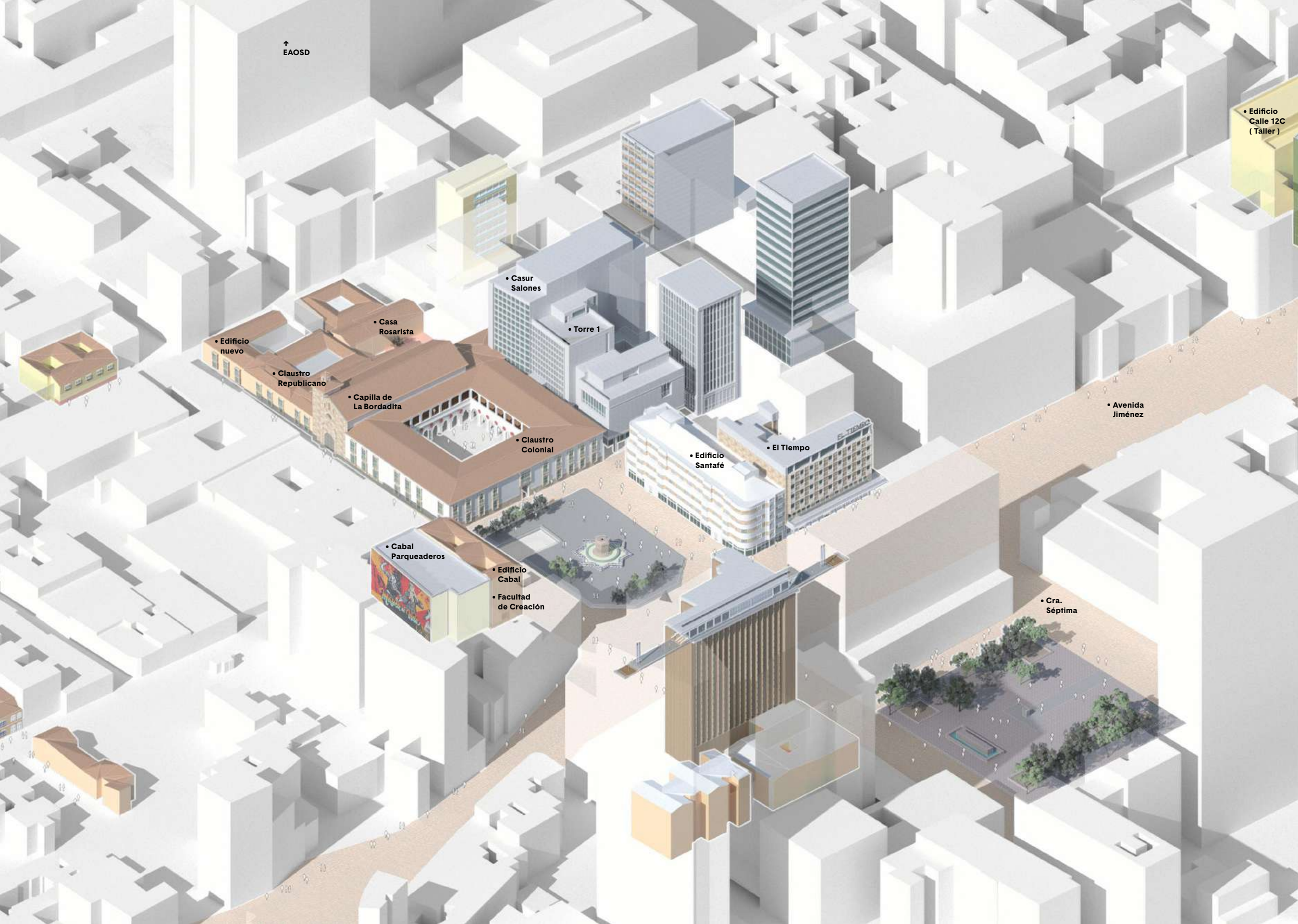

↑
EAOSD

• Edificio
Calle 12C
(Taller)

• Casur
Salones

• Torre 1

• Casa
Rosarista

• Edificio
nuevo

• Claustro
Republicano

• Capilla de
La Bordadita

• Claustro
Colonial

• Edificio
Santafé

• El Tiempo

• Avenida
Jiménez

• Cabal
Parqueaderos

• Edificio
Cabal

• Facultad
de Creación

• Cra.
Séptima

aliados

solo

Escuela de Artes y Oficios Santo Domingo

Calle 10 # 8 - 73
PBX: 601 422 5321
www.eaosd.org



Artesanías de Colombia

Carrera 2 # 18 A - 58
PBX: 601 286 1766
www.artesantiasdecolombia.com.co



FOSBO

Calle 42 # 22 - 62 Oficina 302, Bogotá, D.C.
Teléfono: 317 6572298
www.fosbosinfonica.org



Fundación Promedio

La Calera, Cundinamarca
Teléfono: 310 3179295
www.fundacionpromedio.wordpress.com



Fundación Malpensante

Calle 35 # 14 - 27
Teléfono: 601 320 0120
www.elmalpensante.com



Miembros de ELIA

Somos parte de una de las mejores redes mundiales de academias artísticas, la plataforma de intercambio y desarrollo de las artes en educación superior.





Equipo administrativo FaCrea

Juan Pablo Aschner

Decano
juan.aschner@urosario.edu.co
Ed. Cabal, of. 205 ext. 2342 / MISI

Angélica Güiza

Auxiliar administrativa Decanatura
angelica.guiza@urosario.edu.co
Ed. Cabal of. 205 ext. 3146

Lorena Nova

Secretaria académica
lizeth.nova@urosario.edu.co
Ed. Cabal, of. 204 ext. 3126 / MISI

María del Pilar González

Auxiliar de secretaría académica
mariad.gonzalez@urosario.edu.co
Ed. Cabal, of. 204 ext. 3911

Pamela Hernández

Coordinadora académica Artes,
Arquitectura, Diseño y Creación
pamela.hernandez@urosario.edu.co
Ed. Cabal, of. 203

Giovanny Niño

Auxiliar académico Artes, Arquitectura,
Diseño, Creación
luis.nino@urosario.edu.co
Ed. Cabal, of. 203

Miguel Ángel Pulido

Coordinador académico Teatro Musical
miguela.pulido@urosario.edu.co
ext. 2636 / MISI

Lida Castro

Auxiliar Académica Teatro Musical
lida.castro@urosario.edu.co
ext. 2341 / MISI

Katherine Córdoba

Gestora de Éxito Académico
katherine.cordoba@urosario.edu.co
Ed. Jockey, 3er piso of. 57
Cel-Wp: 322 275 4894

Valerie McCormick

Directora administrativo y financiero
valerie.mc@urosario.edu.co

Johan Valencia

Profesional financiero
johan.valencia@urosario.edu.co
Ed. Cabal, of. 200

Vivian Castro

Profesional de autorregulación
vivianso.castro@urosario.edu.co
Ed. Cabal, of. 200

Nicolás Ascanio

Gestor de visibilidad
nicolas.ascanio@urosario.edu.co
Ed. Cabal, of. 205

Julián Carvajal

Gestor de visibilidad
julian.carvajal@urosario.edu.co
Ed. Cabal, of. 205

Directores de programas

Alma Sarmiento

Directora del programa de Artes
alma.sarmiento@urosario.edu.co
Ed. Cabal, of. 207

Alejandro Piñol

Director del programa de Arquitectura
alejandropinol@urosario.edu.co
Ed. Cabal, of. 304

Ana María Cifuentes

Directora del programa de Creación
anamar.cifuentes@urosario.edu.co
Ed. Cabal, of. 207

Fernando Sierra

Director del programa de Diseño
fernando.sierra@urosario.edu.co
Ed. Cabal, of. 208

Felipe Salazar

Director del programa de Teatro Musical
felipe.salazar@urosario.edu.co
MISI

Gloria Serna

Directora de la Fábrica Creativa
gloria.serna@urosario.edu.co
Ed. Cabal, of. 303

Cordinadores de área

Alejandro Puentes

Coordinador de los Talleres de
Experimentación con Materiales
alejandropuentes@urosario.edu.co
Ed. Cabal, of. 208

Antonio Sánchez

Coordinador de historia de la cultura
y la creatividad
antonio.sanchezg@urosario.edu.co
Ed. Cabal, of. 304

Christian Ballesteros

Coordinador del área de Teatro
christian.balleste01@urosario.edu.co
MISI

Julio Lucena

Coordinador del área de Danza
julio.lucena@urosario.edu.co
MISI

Comuni

idad

María José Villamil

Coordinadora del área de Música
mariajo.villamil@urosario.edu.co
MISI

Leonardo Palacios

Coordinador del área de Ensamble
leonardo.palacios@urosario.edu.co
MISI

Adriana García

Coordinadora del área de medios
de representación
adrianade.garcia@urosario.edu.co

Conoce aquí todo el equipo docente y administrativo

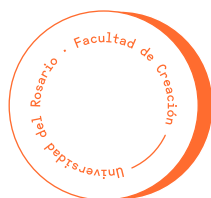

Colegiatura

El cuerpo colegial está conformado por estudiantes de cada una de las facultades quienes se encargan de tomar decisiones como la elección del rector, los consiliarios, y participan en las decisiones que se toman en una institución creada por y para los estudiantes. Somos la única Universidad que tiene el derecho y deber de elegir su gobierno institucional; representan esa cuota de rebeldía que en todo sistema establecido parece prudente.

Juan Camilo Sánchez

Colegial de Número - Facultad de Creación
juancamilo.sanchezf@urosario.edu.co

Consejos Estudiantiles

Son el puente de comunicación entre los estudiantes de la Facultad y las directivas de la misma. Son electos por votación popular en el segundo semestre del año y velan por el bienestar estudiantil mediante escucha activa, proyectos y actividades que buscan aportar espacios de aprendizaje, bienestar y conocimientos. Los fondos monetarios que se recaudan en las diferentes actividades durante el año de gestión por los Consejos Estudiantiles son aportados a las Becas Sueño Ser de la Universidad para ayudar a que más estudiantes rosaristas cumplan sus sueños de ser profesionales.

Consejo Estudiantil de Creación



Manuela Jaramillo

Presidenta de CEC
manuela.jaramillot@urosario.edu.co

Mateo Medina

Vicepresidente
mateo.medina@urosario.edu.co

María José Lema

Canciller
maria.lema@urosario.edu.co

Gabriel Andrés Tarazona

Tesorero
gabriel.tarazona@urosario.edu.co

Mayra Alejandra Mendoza

Secretaria
mayraa.mendoza@urosario.edu.co

Felipe Torres

Representante del Ciclo Básico Común
danielfel.torres@urosario.edu.co

Sara Sofía Coral

Representante de Arquitectura
sara.coral@urosario.edu.co

redes

des

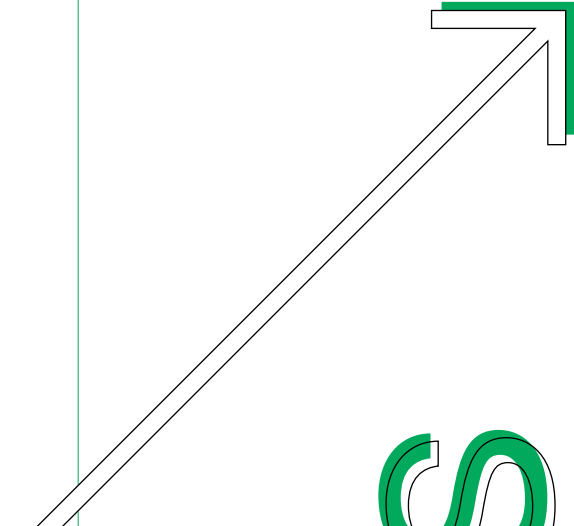

Facrea

Web

Facrea
Arquitectura
Artes
Creación
Diseño
Teatro Musical
MISI

Internacional
Academia
Admisiones
Comunidad
Espacios
Noticias
Eventos
Redes
Entienda FaCrea
Fábrica creativa (Consultoría)
Empleos y oportunidades

La Facultad de Creación (FaCrea), se ofrece una formación profesional para un futuro investigativo, que requiere de miradas integradas, creativas e innovadoras. Desde parte de una comunidad artística y académica, que incluye la Arquitectura, las Artes, el Diseño, el Teatro Musical, las Industrias Creativas y Culturales, los oficios y talleres artesanales en una única experiencia educativa y ambiental.

FaCrea por Instagram
FaCrea por InstruTube

FaCrea

Correo

Outlook

Make Outlook more accessible with built-in tools like Read Aloud in the new

None message

Favorites: Focused Other

Inbox Sent Items Drafts Add favorite Folders

To: Facrea@urosario.edu.co

Subject: Add subject

facrea@urosario.edu.co

Instagram

Instagram

Inicio Búsqueda Explorar Reels Mensajes Notificaciones Crear Perfil

Facrea UF

499 publicaciones 3334 seguidores 189 seguidos

Facultad de Creación
Facultad de la Universidad del Rosario para una formación creativa transdisciplinar: Arquitectura | Diseño | Artes | Creación | Teatro Musical @misproducciones

Publicaciones: Inscripción de matrículas FaCrea, Curso MISC, Fotografía en Laboratorio

Facebook

Facultad de Creación - Universidad del Rosario

1982 publicaciones 23,7 mil seguidores 300 seguidos

Inicio Acerca de Publicaciones Empleos Personas

LinkedIn

Facultad de Creación - Universidad del Rosario

Facultad de la Universidad del Rosario con énfasis en una formación creativa transdisciplinar: Educación. Empleos: 103 seguidores

Ver los 4 empleados en LinkedIn

Inicio Acerca de Publicaciones Empleos Personas

YouTube - UR

Universidad del Rosario

Inicio Acerca de Videos Listado de reproduccións Comentarios Canales Acerca de

MISI

Instagram

Instagram

Inicio Búsqueda Explorar Reels Mensajes Notificaciones Crear Perfil

MISI Producciones

1982 publicaciones 23,7 mil seguidores 300 seguidos

La compañía de Teatro Musical más grande de Colombia, obra parte de @urosario, teatro de formación y desarrollo. Solo en @misproducciones. @misi_uf

Publicaciones: Feliz Año Nuevo

Facebook

Universidad del Rosario + MISI

MISI

Inicio Acerca de Publicaciones Empleos Personas

Consejo Estudiantil de Creación

Instagram

Instagram

Inicio Búsqueda Explorar Reels Mensajes Notificaciones Crear Perfil

CRC_CUF

331 publicaciones 622 seguidores 199 seguidos

CRC Consejo Estudiantil de Creación
Comunidad del Rosario
¡Crea para todos y con todos!
@cra_uf @misproducciones

Publicaciones: Vocales y Padrinos, 2025

reglamentos reglamentos

El reglamento estudiantil comenzó a regir a partir del primer periodo académico de 2018 y está vigente hasta el día de hoy. Podrás conocer tus derechos y deberes que contempla el reglamento estudiantil en el siguiente enlace.

Reglamento académico de pregrado



Reglamento formativo, preventivo y disciplinario



gestión de permanencia

Programa de Acompañamiento para Todos: PACTO

En tu camino universitario enfrentarás múltiples retos: académicos, personales, sociales y emocionales. **PACTO** te acompaña durante estos procesos brindándote asesoría individual, estrategias de aprendizaje y búsqueda de alternativas en tu proyecto académico. Puedes contactar a nuestra **Gestora de Éxito Estudiantil** de la Facultad de Creación:

Katherine Córdoba

katherine.cordoba@urosario.edu.co

Ed. Jockey, 3er piso of. 57

Cel-Wp: 322 275 4894

¿Qué hacer en caso de accidentes?

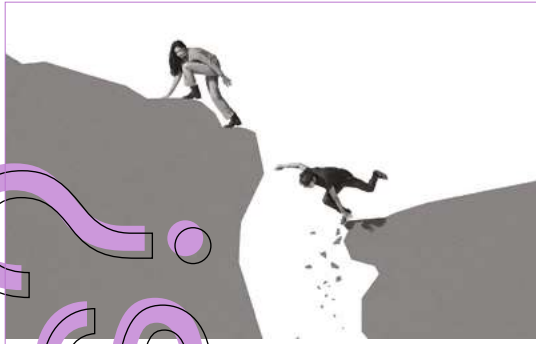

En caso de ocurrir algún accidente puedes comunicarte al **Servicio Médico** a través de la línea 305 717 1515 opción 3 en los siguientes horarios:

Claustro

Lunes a viernes 6 a.m. a 7:30 p.m.

Sábado 7 a.m. a 12 p.m.

Quinta de Mutis

Lunes a jueves 6 a.m. a 6 p.m.

Viernes 6 a.m. a 7 p.m.

Sábado 7 a.m. a 3 p.m.

Sede del Emprendimiento, Innovación y Creación

Lunes a jueves 6 a.m. a 6 p.m.

Viernes 6 a.m. a 9:30 p.m.

Sábado 7 a.m. a 5:30 p.m.

La aseguradora de riesgos laborales (ARL) para el personal vinculado con la Universidad es **SURA**, la cual se podrá usar **por fuera de los horarios antes mencionados** comunicándose directamente al 601 405 5911 y realizar el reporte del accidente correspondiente.



acompañar mientras acontece

Cuentas con nosotros en caso de presentarse dificultades de cualquier índole en clase, es por ello, insistimos en acudir a los canales previstos para ello:

- 1 Exprésale respetuosamente a tu docente de clase la dificultad, inquietud, queja o sugerencia para facilitar el manejo de las actividades.
- 2 Cuando creas pertinente comunícate con el director o coordinador del programa para que te apoye en la situación que presentada al interior de la clase.
- 3 En caso de que consideres necesario y luego de abordar los dos canales previos puedes acercarte a Decanatura para exponer la situación.

Estamos siempre dispuestos y disponibles para escucharte. Cuentas con nosotros.

inscribir asignaturas

En primer semestre la Facultad se encarga de inscribir tus asignaturas y a partir del segundo semestre podrás ajustar tu horario conforme a tus intereses teniendo en cuenta el Plan de Estudios. En el momento oportuno la Universidad te dará una capacitación del sistema para inscripción de asignaturas.

un estudiante universitario

Como estudiante de la Universidad del Rosario tienes acceso a diferentes software y recursos que te servirán como apoyo para el desarrollo de tus clases usando tu pasaporte virtual:

nombre.apellido@urosario.edu.co

Adobe Creative Cloud

Tienes acceso a todos los programas y aplicaciones de la Suite Adobe, sólo debes gestionar tu licencia al inicio de cada semestre con servicios 2030 y utilizar los programas en el equipo de tu preferencia.

Servicios 2030

Gestiona tus licencias, credenciales y recibe la ayuda necesaria para los programas y equipos de tu uso académico. Escribe un correo a servicios2030@urosario.edu.co o llamando al tel. 601 2970200 ext **2030**.

Coursera

Con tu cuenta institucional tienes acceso a más de 200 cursos seleccionados completamente gratis y más de 30 cursos específicos para FaCrea.

CRAI

@crai_ur

En el Centro de Recursos para el Aprendizaje y la Investigación podrás encontrar bibliografías, asesorías personalizadas para el uso de software y manejo de datos.

CRAI

Decanatura del Medio Universitario

@midecanatura

Acá podrás encontrar todas las actividades, apoyos y descuentos con aliados para los estudiantes de toda la universidad.

Whatsapp Mi Decanatura

322 8632450

Whatsapp IPS Psicología

310 3024374



Virtualización de carnets

Todo proceso actual de carnetización es **VIRTUAL** a través de la app **URosario** disponible para **Android y iOS**, una vez descargada puedes acceder con tu pasaporte virtual a los servicios como acceso a las sedes, préstamo de recursos y equipos entre otros.

Recomendaciones para tu trabajo autónomo

Recomendaciones generales para tu trabajo autónomo:

- Es muy importante que definas y delimites el espacio de trabajo para tus clases. Busca un lugar en donde puedas trabajar libre y tranquilamente, un espacio para concentrarte, con buena iluminación y ventilación.
- Ten presentes las recomendaciones de seguridad en el uso de tus herramientas de trabajo. Recuerda que la dedicación y las horas de trabajo autónomo son muy importantes.
- Realiza pausas activas entre clases. En algunas clases también realizaremos descansos y pausas activas de 10 minutos.

materiales e indumentaria

Para tus clases vas a necesitar materiales y herramientas que te van a ayudar a explorar tus habilidades. En algunas ocasiones tendrás que usar una indumentaria específica. Para tus asignaturas teóricas no necesitarás materiales específicos, únicamente algo donde puedas tomar tus notas como cuadernos, bitácoras. En algunas electivas podrás necesitar materiales que cada docente te irá informando conforme se vayan requiriendo.

Teatro Musical

- Mantener tu cabello recogido.
- Usar ropa con colores neutros: negro, blanco y azul oscuro.
- Llevar una botella de agua a tus clases.
- Eliminar todos los accesorios que restrinjan tu movilidad y/o puedan herir a tus compañerxs como pulseras, anillos, collares, aretes o piercings.
- Realiza estiramientos antes y después de cada clase.
- Los pisos de tu hogar no son hechos para bailar, ten cuidado para no lastimarte en tus prácticas.

Artes, Arquitectura, Creación y Diseño

Debes llevar siempre la indumentaria requerida para tu protección en los Talleres de Experimentación con Materiales:

- Overol
- Botas industriales
- Gafas de protección
- Demás indumentaria requerida por la Escuela de Artes y Oficios Santo Domingo

Para bocetar, diseñar y consignar tus ideas debes conseguir un cuaderno de bocetos o bitácora de **papel en blanco sin líneas**. Algunos de los proyectos podrían llegar a necesitar materiales adicionales, según lo que tú mismo proyectes, te sugerimos que sean de reciclaje o de fácil adquisición.

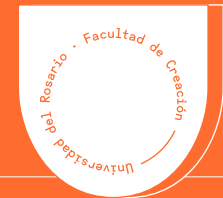

Imprenta

Artes



FaCrea

Teatro musical

Dance Spot*

Descuento del 10% con el código 'Misibaila'.

Calle 109 # 14 A - 09 Piso 2

Teléfono: 601 300 3709

www.dancespot.net

Tinoco*

Barras de ballet y pisos de baile

Teléfono: 321 2381386

Tienda Teatral

Libros teóricos de teatro, música y danza.

Partituras y métodos. Discos y películas.

Calle 80 # 55 B - 47, Bogotá

Teléfono: 601 547 3110

Whatsapp: 315 4743997

www.tiendateatral.com

*servicio a domicilio

Arquitectura, Artes, Creación y Diseño

Puedes conseguir muchos de tus materiales en la mayoría de papelerías incluso puedes reciclar materiales o reutilizar elementos que tengas en tu casa. Para estar seguros de encontrar todos los materiales que necesitas aconsejamos estos lugares:

Comercial Papelera 24h*

www.comercialpapelera.co

Librería Panamericana*

www.panamericana.com.co

El Ático Arte

Avenida 15 # 75 - 42

Teléfono: 601 317 8172

Homecenter

www.homecenter.com.co

Papelería Pentagrama

Centro Nacional de Artes Gráficas

Carrera 27 # 10 - 91

Teléfono: 601 694 8986

Barrio Ricaurte

Papelería Papeles y Cartulinas

Carrera 28 # 10 - 95

Barrio Ricaurte

*servicio a domicilio

Ruta de atención de discriminación



¿Sabías que en la Universidad del Rosario tenemos un Equipo especializado en Atención de Violencia Basada en Género y Discriminación?

Conoce nuestro Protocolo de Prevención, Atención en Casos de Violencias Basadas en Género y al **#EquipoCORA** que te Comprende, Orienta, Recibe tu queja y te Acompaña. **#TambiénEsConmigo**

Ruta de atención

Porque **#TambiénEsConmigo**

Comité de Resolución a Casos de Violencia Basada en Género y Discriminación



SanaMente UR

Hemos construido la Ruta de Salud Mental estructurando iniciativas de prevención e intervención desarrolladas a través de años de experiencia. Nuestro compromiso es el fortalecimiento de acciones que propendan por la vida, la gestión adecuada de la emoción, el disfrute, la realización personal y la consolidación de colectividades sanas.

Estamos para escucharte

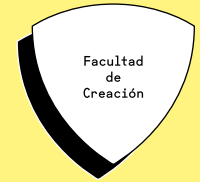

Nos emociona mucho que hoy estés leyendo esta cartilla de bienvenida y queremos que empieces tu carrera con todas las herramientas y la mejor energía. Recuerda que puedes consultar este documento siempre que requieras información general. ¡Nos vemos en clase!



