

INSTRUCTIVO PARA DESCARGAR STATA PARA ESTUDIANTES Y PROFESORES

Por favor seguir los siguientes pasos:

1. Ingresar al Link <https://www.software-shop.com/universidades/urosario>
2. Se abrirá el sitio web del software disponible e ingresar su cuenta del Pasaporte Virtual. (Figura 1).



Figura 1: Cuenta Pasaporte Virtual

3. Seleccionar **Stata** y luego la opción **Descargar**. (Figura 2)



Figura 2: Seleccionar Stata y luego Descargar

4. Después de presionar descargar aparecerá el siguiente mensaje (Figura 3).



Figura 3. Ventana revise su correo institucional.

5. Revise su correo electrónico en donde le llegará un mensaje con los siguientes datos como se ve en la imagen. Luego hacer clic en **Descarga el instalador de Stata 16** (Figura 4).

Descarga de Stata 16



Equipo Software Shop <catch@software-shop.com>
To: Juan Carlos
Cc: vanessa@software-shop.com; Software Universidad del Rosario



08:28

Hola!

Somos del área de formación de Software Shop,

Descarga el instalador de **Stata 16** haciendo click [aquí](#).

Descarga la **Guía de Instalación** haciendo click [aquí](#).

Serial number: 4016093

Code: 1r7L zjj jkke 83xm cyky 2zma

Authorization: pLh

Muchas gracias y recuerda que tenemos mucho más contenido de interés en nuestro sitio www.software-shop.com

Figura 4. Mensaje en el correo institucional para la descarga de Stata 16.

6. Seleccionar el sistema operativo de su computador (Figura 5).



Figura 5. Seleccionar sistema operativo.

7. Una vez realizada la descarga, ejecutar e iniciar la instalación. Hacer clic en **Next** (Figura 6).



Figura 6. Ventana de Instalación

8. Aceptar términos y condiciones. Hacer clic en **Next**. (Figura 7).

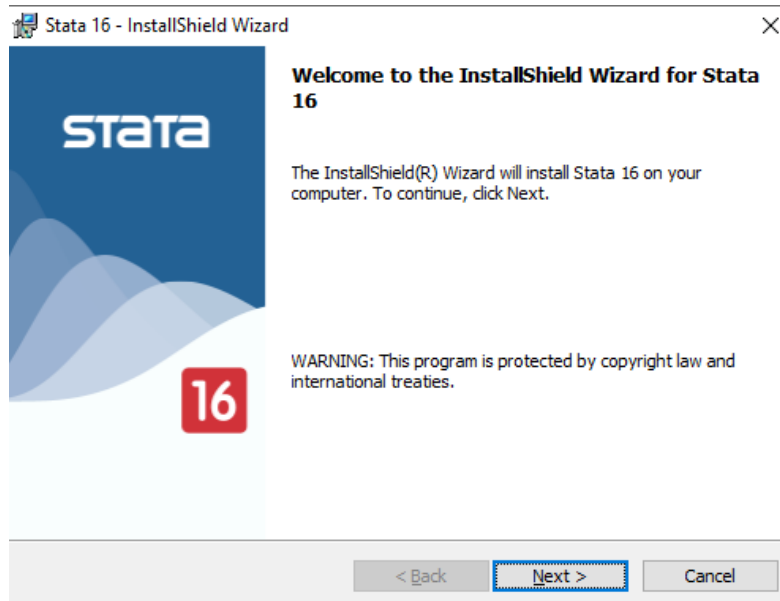

Figura 7. Aceptar términos y condiciones.

9. En usuario y en organización escribir **UROSARIO**, luego seleccionar la opción **Anyone who uses this computer (all users)** y hacer clic en **Next**. (Figura 8).

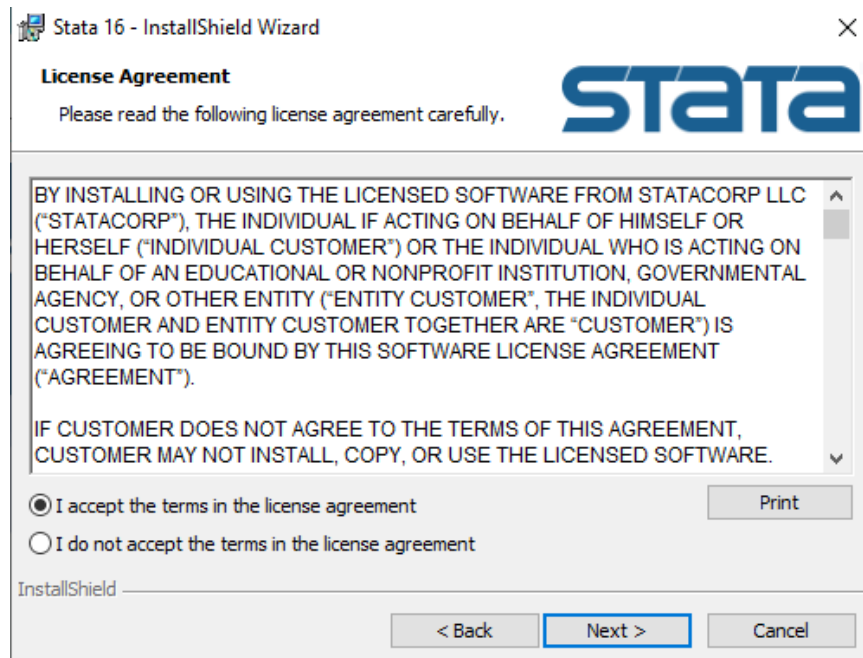
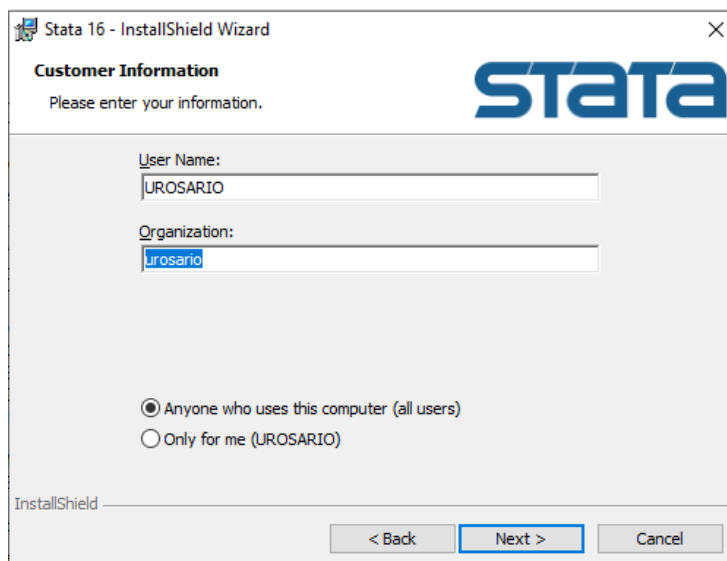

The screenshot shows the 'Customer Information' dialog box in the Stata 16 - InstallShield Wizard. The window title is 'Stata 16 - InstallShield Wizard'. The dialog box contains the following elements:

- Customer Information** header with the instruction 'Please enter your information.' and the STATA logo.
- User Name:** A text input field containing 'UROSARIO'.
- Organization:** A text input field containing 'Urosario'.
- Two radio button options:
 - Anyone who uses this computer (all users)**
 - Only for me (UROSARIO)**
- Buttons at the bottom: '< Back', 'Next >', and 'Cancel'.

Figura 8. Usuario y Organización.

10. Seleccionar la opción **StataSE** y presionar **Next** (Figura 9).

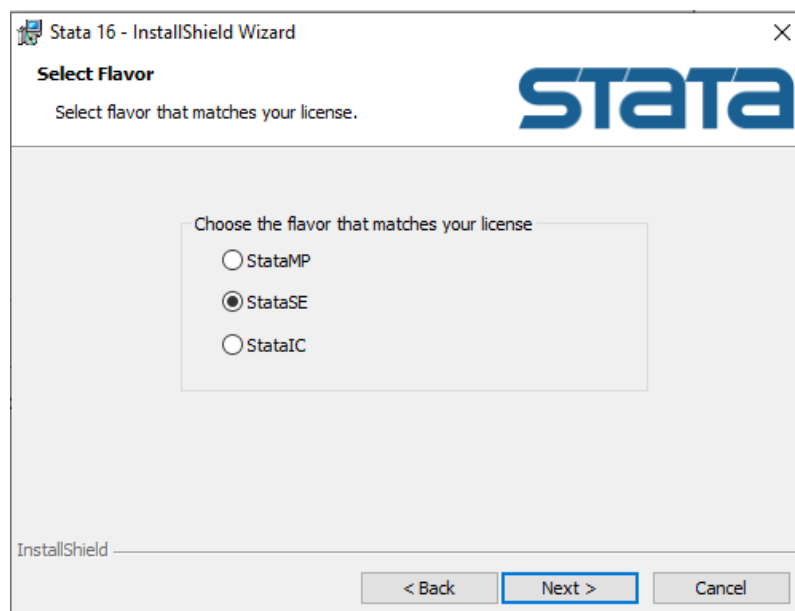

The screenshot shows the 'Select Flavor' dialog box in the Stata 16 - InstallShield Wizard. The window title is 'Stata 16 - InstallShield Wizard'. The dialog box contains the following elements:

- Select Flavor** header with the instruction 'Select flavor that matches your license.' and the STATA logo.
- A section titled 'Choose the flavor that matches your license' containing three radio button options:
 - StataMP**
 - StataSE**
 - StataIC**
- Buttons at the bottom: '< Back', 'Next >', and 'Cancel'.

Figura 9. StataSE

11. Continúe la instalación, hace clic en **Next**. Figura 10



Figura 10. Instalación Stata.

12. Seleccione **Use each user's documents folder**. Hacer clic en **Next**. Figura 11.

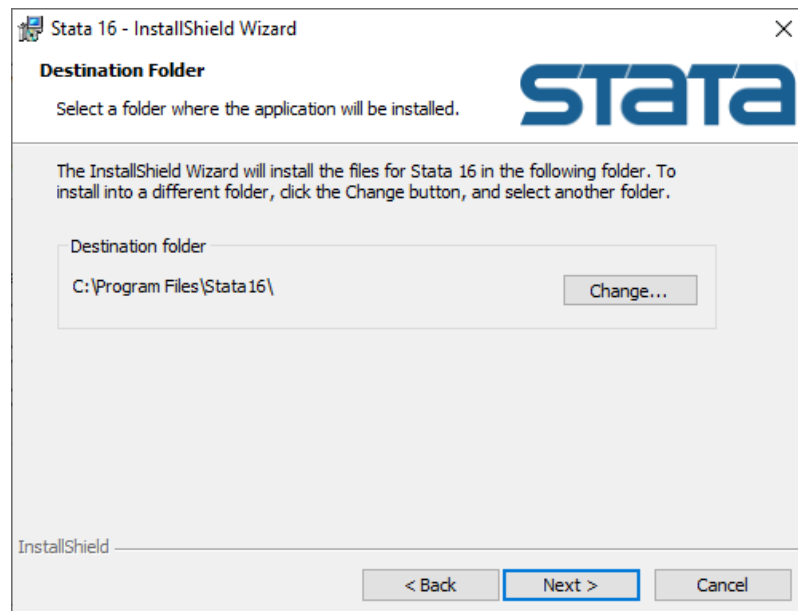

Figura 11. Instalación Stata

13. Continúe con la instalación. Hacer clic en **Install**. Figura 12

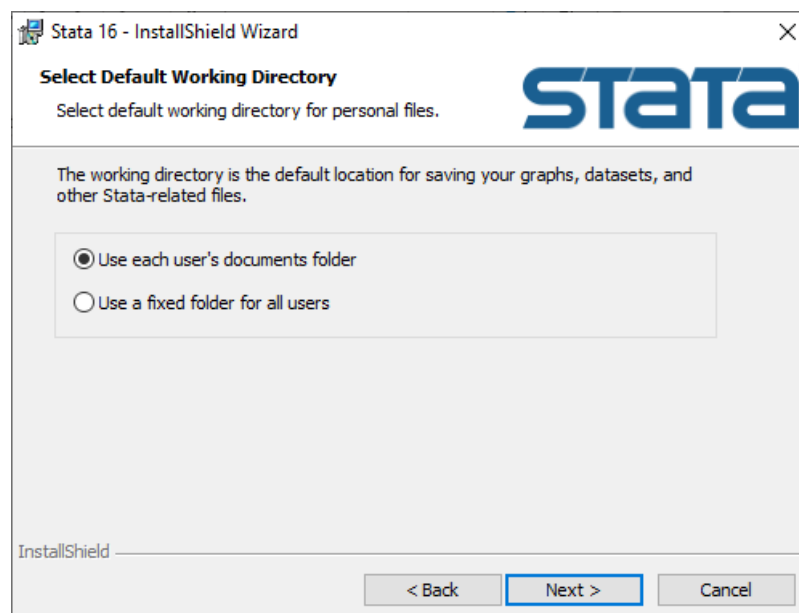

Figura 12. Instalando Stata

12. Al Finalizar la instalación, se debe abrir la aplicación Stata **(1)** y diligenciar los datos del formulario **(2)**. Recuerde que los datos están en su correo electrónico. (Figura 13).

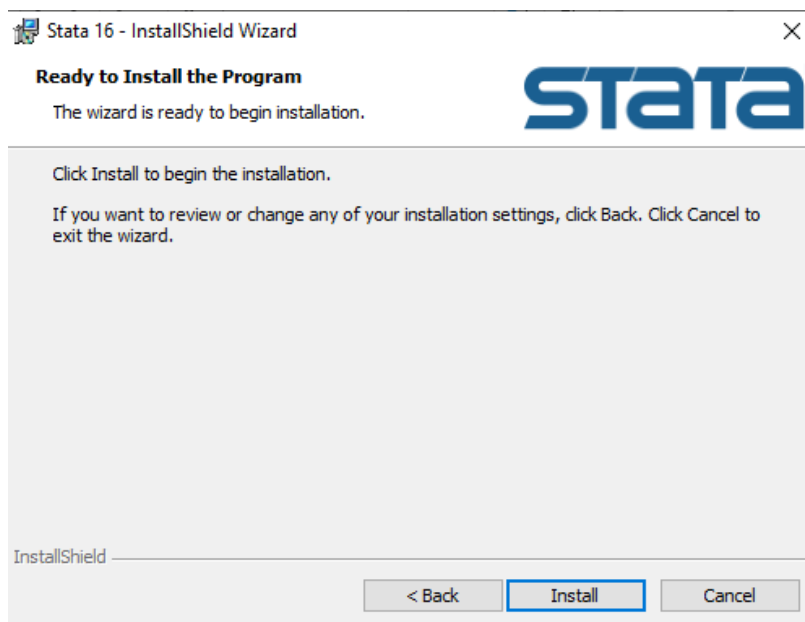
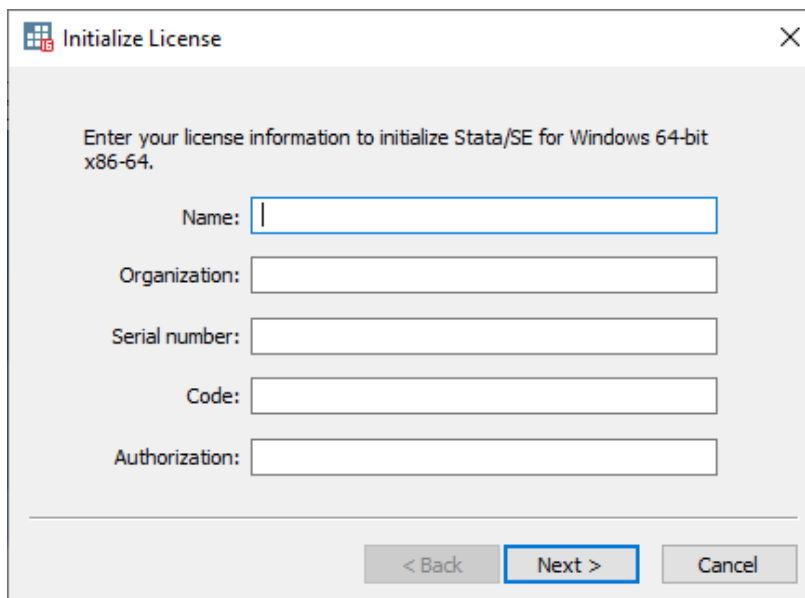

Figura 13. Datos Licenciamiento Stata